

Tinglysingsstempel

DAGBOKFØRT

07. MARS 88 016430

Rett open part bebefli

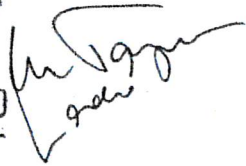

Begjæring om oppdeling i eierseksjoner

Begjæring, situasjonsplan og plantegninger sendes tinglysingsdommeren i to eksemplarer, hvorav ett skal være på tinglysingspapir, jfr. tinglysingsforskriftenes § 6.

BYSKRIVEREN I OSLO

Egenerklæringen er godkjent av Kommunaldepartementet.

1. Eiendom	Gnr. 225	Bnr. 9	Fnr.	Kommune
2. Eier	Navn Borettslaget Torshov kv. 14 B under avvikling		Fødselsdato (dag, mnd., år)	
3. Begjæring	Eiendommen begjæres oppdelt i eierseksjoner, (jfr. lov av 4. mars 1983 nr. 7) slik det fremgår av etterstående fordelingsliste (punkt 6).			
4. Egenerklæring om oppfyllelse av lovens krav (§ 7 i.f.)	<p>Undertegnede erklærer at</p> <p>a) <input checked="" type="checkbox"/> eiendommen er oppdelt i så mange seksjoner som det er bruksenheter. Den er oppdelt i naturlige og hensiktsmessige bruksenheter etter de formål de skal ha. Hver boligseksjon har egen inngang, eget kjøkken og eget WC og bad innenfor bruksenheten (§ 5 nr. 2 og 3).</p> <p>b) fastsettelsen av sameiebrøken bygger på (§ 5 nr. 4, første ledd)</p> <p><input checked="" type="checkbox"/> bruksenhetenes areal eller <input type="checkbox"/> bruksenhetenes innbyrdes verdi</p> <p>c) <input checked="" type="checkbox"/> kommunen er varslet om seksjoneringen for mer enn 6 måneder siden. Det er ikke fattet vedtak om byfornyelse eller utbedringsprogram i h. t. lov av 28. april 1967 nr. 1 (§ 5 nr. 4, tredje ledd).</p> <p>eller <input type="checkbox"/> kommunen har gjort unntak fra seksjoneringsforbudet i § 5 nr. 4, tredje ledd.</p> <p>eller <input type="checkbox"/> seksjoneringen gjelder prosjektert bygg/bygg under oppførelse hvor byggetillatelse er gitt. Eiendommen er således ikke tatt i bruk før eierseksjonslovens ikraft-tredelse (jfr. bygningsloven § 99), og kommunen er derfor heller ikke varslet om seksjoneringen.</p> <p>Undertegnede er kjent med at det er straffbart å avgi eller benytte uriktig erklæring (straffeloven § 189 og § 190).</p>			
5. Tegninger m. v.	Vedlegg: Situasjonsplan. Plantegninger over kjeller, alle etasjene og loft, alt i A4 format og fortløpende sidenummerert. På tegningene er grensene for bruks-enhetene og deres seksjonsnumre (forslag) tydelig angitt (§ 7 annet ledd).			

Rett kopi bekrefte

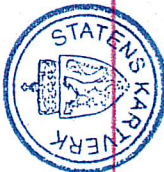

6. Fordelingsliste

Snr.	Formål	Brøk med nevner = 7.217	Snr.	Formål	Brøk med nevner = 7.217
1	2	3	1	2	3
1	B	74	21	B	115
2	B	74	22	B	72
3	B	74	23	B	67
4	B	74	24	B	82
5	B	153	24	B	40
6	B	74	26	B	47
7	B	44	27	B	83
8	B	83	28	B	66
9	B	67	29	B	47
10	B	47	30	B	64
11	B	67	31	B	66
12	B	123	32	B	47
13	B	47	33	B	64
14	B	118	34	B	93
15	B	72	35	B	46
16	B	72	36	B	102
17	B	103	37	B	64
18	B	68	38	B	68
19	B	72	39	B	70
20	B	67	40	B	64

Sum teller
skal stemme med nevner

Sum teller
skal stemme med nevner

forts.

Ad kolonne 2 (formål): B = boligseksjon, G = garasjeeksjon, N = næringsseksjon
SB = samleseksjon boliger, SN = samleseksjon næringslokaler
Ad kolonne 3 (jfr. § 5 nr. 4): Ved oppdelingen skal det for hver eierseksjon fastsettes en sameiebrøk med hele tall i teller og nevner.

7. Supplerende tekst

Dato

Hjemmelshaver(ne)s underskrift

Sted

Stein O. nes, Ole M. Baarnrud for styret

Dokumentet returneres til:

Navn

Adresse

Telefon

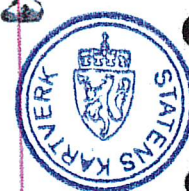

Begjæring om oppdeling i eierseksjoner

Begjæring, situasjonsplan og plantegninger sendes tinglysingsdommeren i to eksemplarer, hvorav ett skal være på tinglysingspapir, jfr. tinglysingsforskriftenes § 6.

Egenerklæringen er godkjent av Kommunaldepartementet.

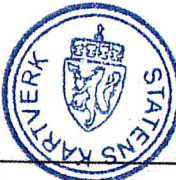
1. Eiendom	Gnr. 225	Bnr. 9	Fnr.	Kommune Oslo
2. Eier	Navn Borettslaget Torshov kv. 14 B under avvikling			Fødselsdato (dag, mnd., år)  
3. Begjæring	Eiendommen begjæres oppdelt i eierseksjoner, (jfr. lov av 4. mars 1983 nr. 7) slik det fremgår av etterstående fordelingsliste (punkt 6).			
4. Egenerklæring om oppfyllelse av lovens krav (§ 7 i.f.)	<p>Undertegnede erklærer at</p> <p>a) <input type="checkbox"/> eiendommen er oppdelt i så mange seksjoner som det er bruksenheter. Den er oppdelt i naturlige og hensiktsmessige bruksenheter etter de formål de skal ha. Hver boligseksjon har egen inngang, eget kjøkken og eget WC og bad innenfor bruksenheten (§ 5 nr. 2 og 3).</p> <p>b) fastsettelsen av sameiebrøken bygger på (§ 5 nr. 4, første ledd)</p> <p><input type="checkbox"/> bruksenhetenes areal eller <input type="checkbox"/> bruksenhetenes innbyrdes verdi</p> <p>c) <input type="checkbox"/> kommunen er varslet om seksjoneringen for mer enn 6 måneder siden. Det er ikke fattet vedtak om byfornyelse eller utbedringsprogram i h. t. lov av 28. april 1967 nr. 1 (§ 5 nr. 4, tredje ledd).</p> <p>eller</p> <p><input type="checkbox"/> kommunen har gjort unntak fra seksjoneringsforbudet i § 5 nr. 4, tredje ledd.</p> <p>eller</p> <p><input type="checkbox"/> seksjoneringen gjelder prosjektert bygg/bygg under oppførelse hvor byggetillatelse er gitt. Eiendommen er således ikke tatt i bruk før eierseksjonslovens ikraft-tredelse (jfr. bygningsloven § 99), og kommunen er derfor heller ikke varslet om seksjoneringen.</p> <p>Undertegnede er kjent med at det er straffbart å avgi eller benytte uriktig erklæring (straffeloven § 189 og § 190).</p>			
5. Tegninger m. v.	Vedlegg: Situasjonsplan. Plantegninger over kjeller, alle etasjene og loft, alt i A4 format og fortløpende sidenummerert. På tegningene er grensene for bruks-enhetene og deres seksjonsnumre (forslag) tydelig angitt (§ 7 annet ledd).			

G. Fordelingsliste

Snr.	Formål	Brøk med nevner =	Snr.	Formål	Brøk med nevner=
		7.217			
1	2	3	1	2	3
81	B	46	21		
82	B	66	22		
83	B	145	23		
84	B	96	24		
85	B	67	24		
86	B	66	26		
87	B	88	27		
88	B	73	28		
89	B	66	29		
90	B	88	30		
91	B	73	31		
92	B	67	32		
93	B	186	33		
94	B	74	34		
			35		
			36		
			37		
			38		
			39		
			40		

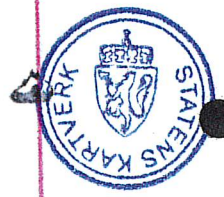

Sum teller skal stemme med nevner	7.217	Sum teller skal stemme med nevner
-----------------------------------	-------	-----------------------------------

Ad kolonne 2 (formål): B = boligseksjon, G = garasje-seksjon, N = næringsseksjon
 SB = samleseksjon boliger, SN = samleseksjon næringslokaler
 Ad kolonne 3 (jfr. § 5 nr. 4) : Ved oppdelingen skal det for hver eierseksjon fastsettes en sameiebrøk med hele tall i teller og nevner.

7. Supplerende tekst

Sameiet forbeholdes panterrett for kr. 25.000,- i hver seksjon til dekning av fellesutgifter. Denne panterrett skal ha prioritet etter 85 % av den til enhver tid gjeldende lånetakst og er uten opptrinnsrett. Taksten skal avgis etter forsikringsrådets regler.

Dato Oslo, 16/2. 88	Hjemmelshaver(ne)s underskrift Borettslaget Torshov kv. 14 B under avvikling
Sted	Stein Arnes Ole M. Baanrud Eiriksen

Dokumentet returneres til:

Navn Adv. Per Tangen	Adresse Kr. Augusts gt. 19	Telefon 208008
-------------------------	-------------------------------	-------------------

1. Fordelingsliste

		Brøk med nevner =			Brøk med nevner =
Snr.	Formål	7.217	Snr.	Formål	7.217
1	2	3	1	2	3
1	B	70	61	B	47
42	B	71	62	B	149
43	B	65	63	B	88
44	B	113	64	B	65
45	B	132	65	B	65
46	B	112	66	B	66
47	B	66	67	B	88
48	B	46	68	B	65
49	B	67	69	B	66
50	B	67	70	B	66
51	B	46	71	B	89
52	B	67	72	B	70
53	B	167	73	B	66
54	B	71	74	B	67
55	B	64	75	B	99
56	B	83	76	B	79
57	B	66	77	B	66
58	B	47	78	B	91
59	B	66	79	B	66
60	B	66	80	B	66

Sum teller skal stemme med nevner Sum teller skal stemme med nevner forts.

Ad kolonne 2 (formål): B = boligseksjon, G = garasjeeksjon, N = næringsseksjon
 SB = samleseksjon boliger, SN = samleseksjon næringslokaler
 Ad kolonne 3 (jfr. § 5 nr. 4): Ved oppdelingen skal det for hver eierseksjon fastsettes en sameiebrøk med hele tall i teller og nevner.

7. Supplerende tekst

Dato _____ Sted _____ Hjemmelshaver(ne)s underskrift
stein o. nes, Ole M. Brannerud Eivindsen

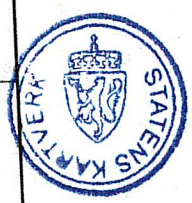

Dokumentet returneres til: _____ Adresse _____ Telefon _____
 Navn _____

Gr. 225 br. 9 etter sammenføyning.

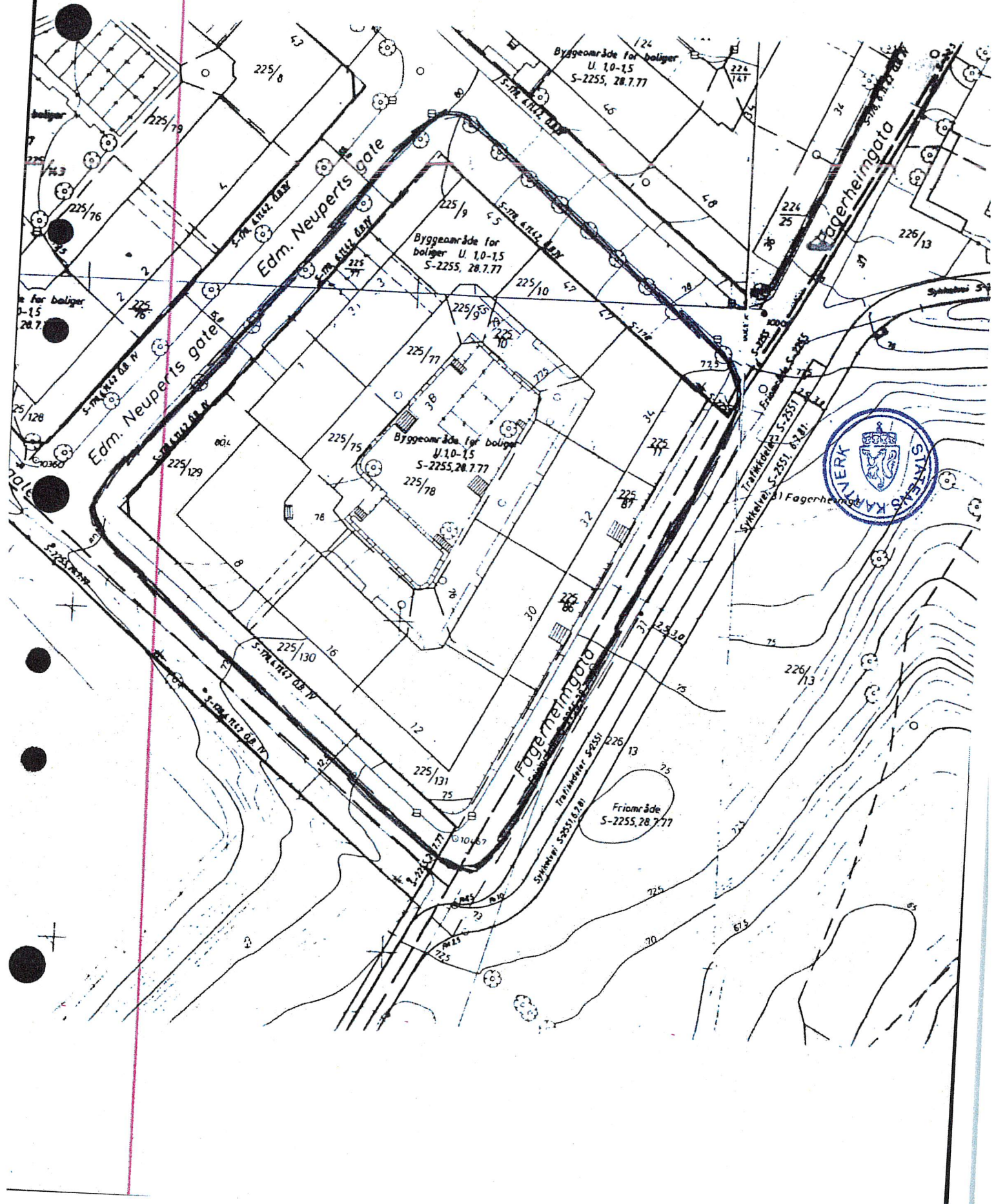

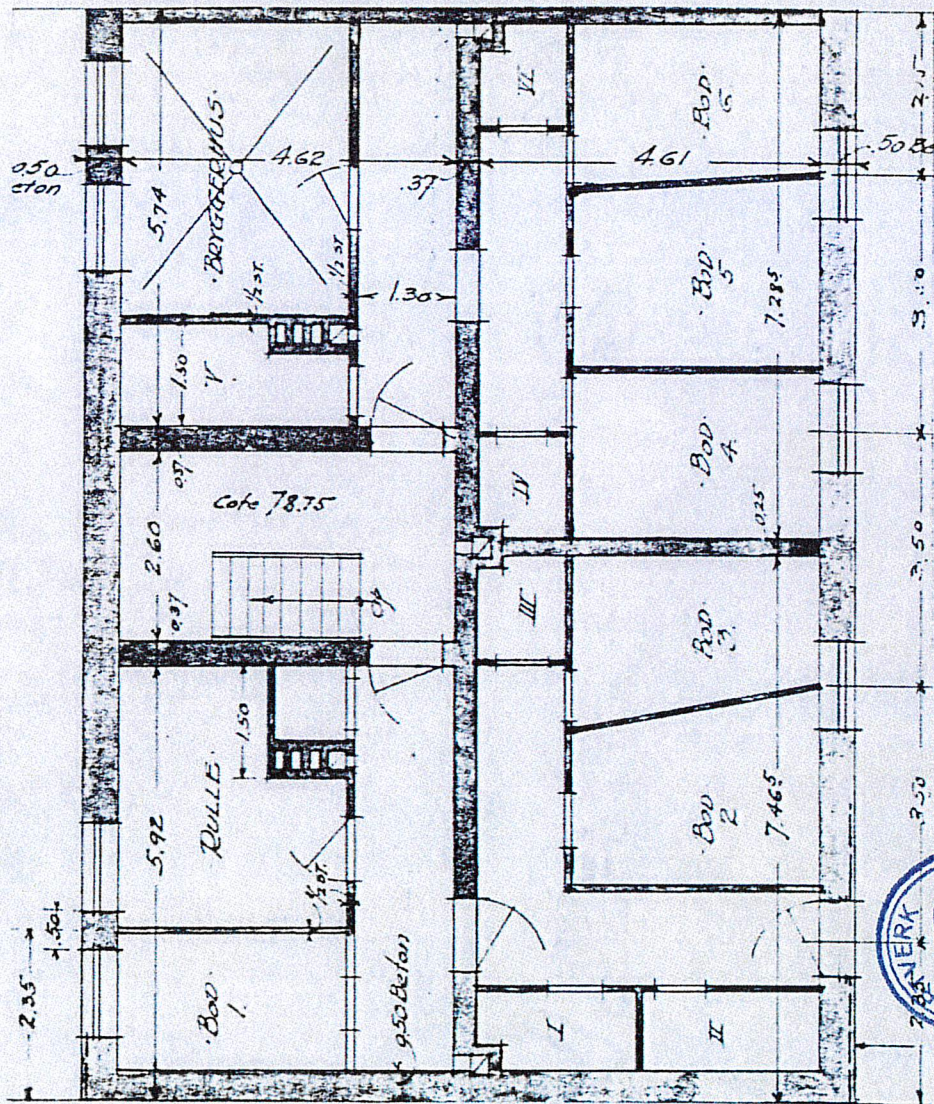

EDMUND NEUPERTS GATE 1, OSLO 4	
PLAN AV KJELLER	
MÅL 1:100	PER LIE ARKITEKT MNAL
OSLO, 22.12.82	

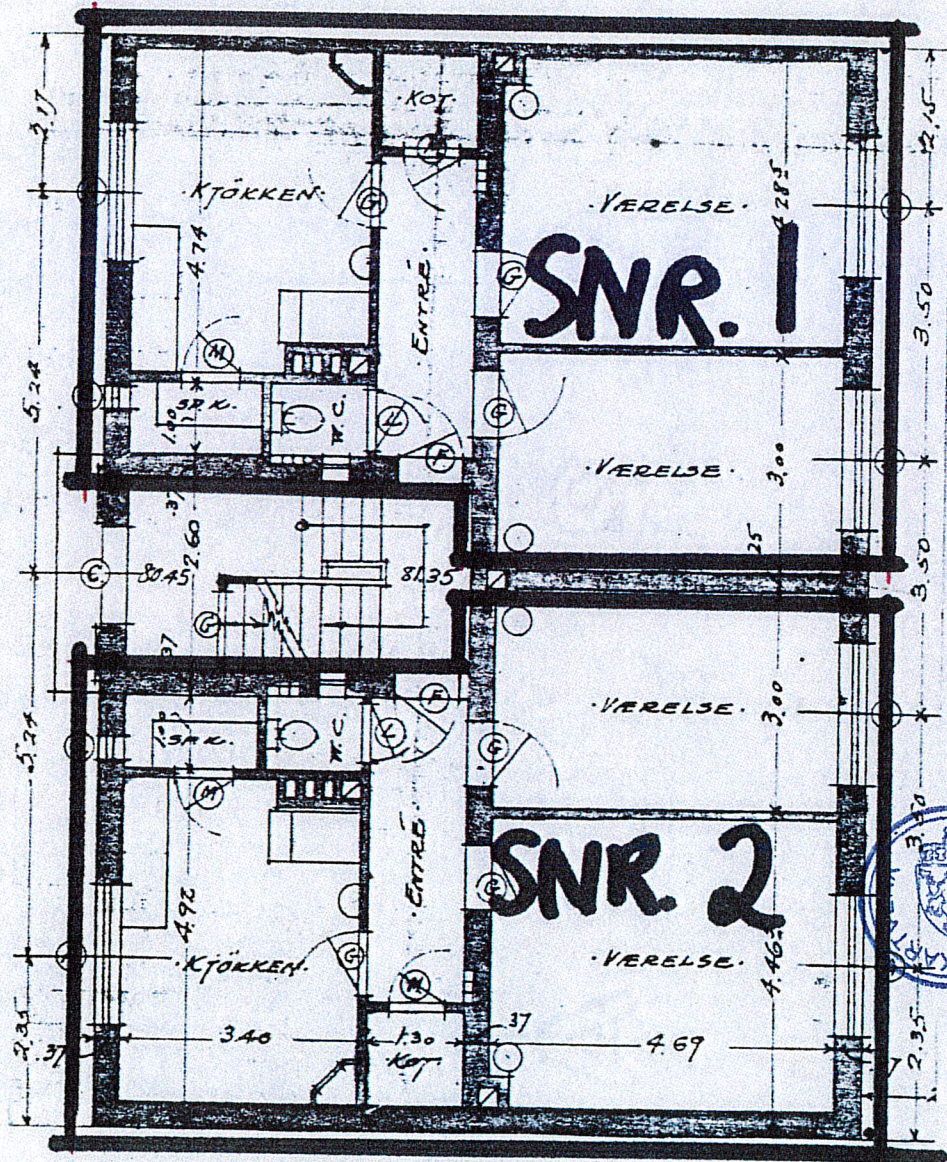

EDMUND NEUPERTS GATE 1, OSLO 4	
PLAN AV 1 ETC	
MÅL, 1:100	PER LIE ARKITEKT MNAL
OSLO, 22.12.82	

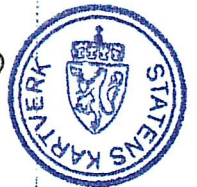
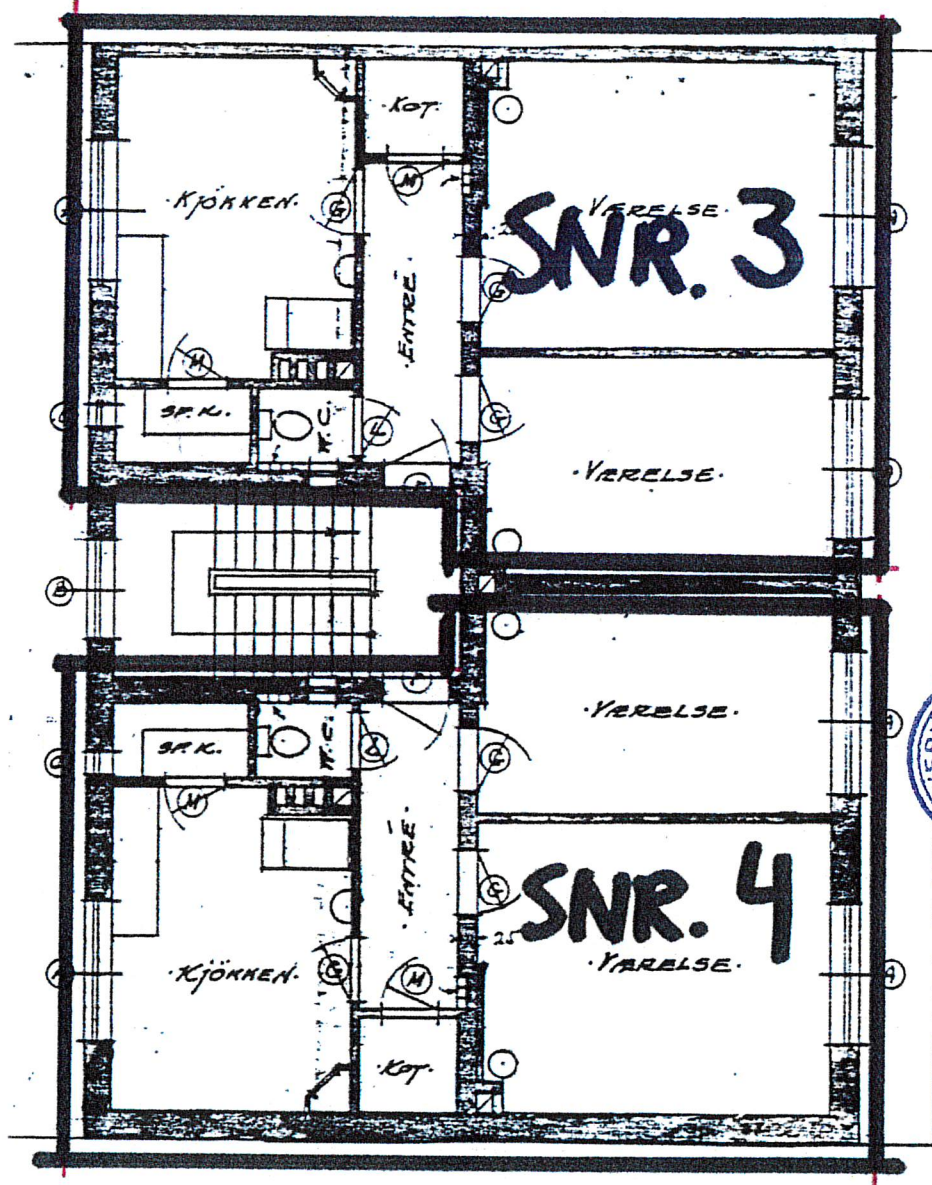

EDMUND HEUPERTS GATE 1, OSLO 4	
PLAN AV 2. ETG	
MÅL 1:100	PER LIE ARKITEKT MNAL
OSLO, 22.12.82	

4

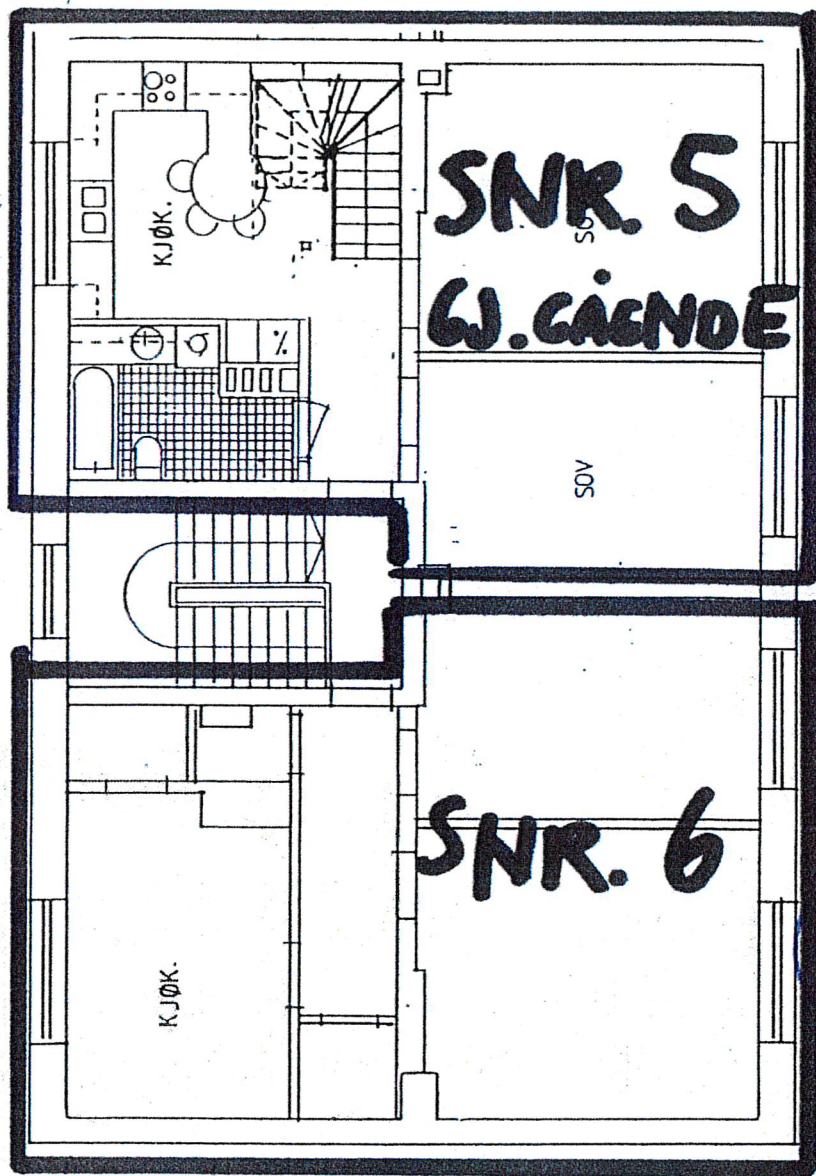

EDMUND HEUPERTS GATE 1, OSLO 4
PLAN AV 3 ETC
MÅL 1:100
OSLO, 22-12-82

PER LIE ARKITEKT MNAL

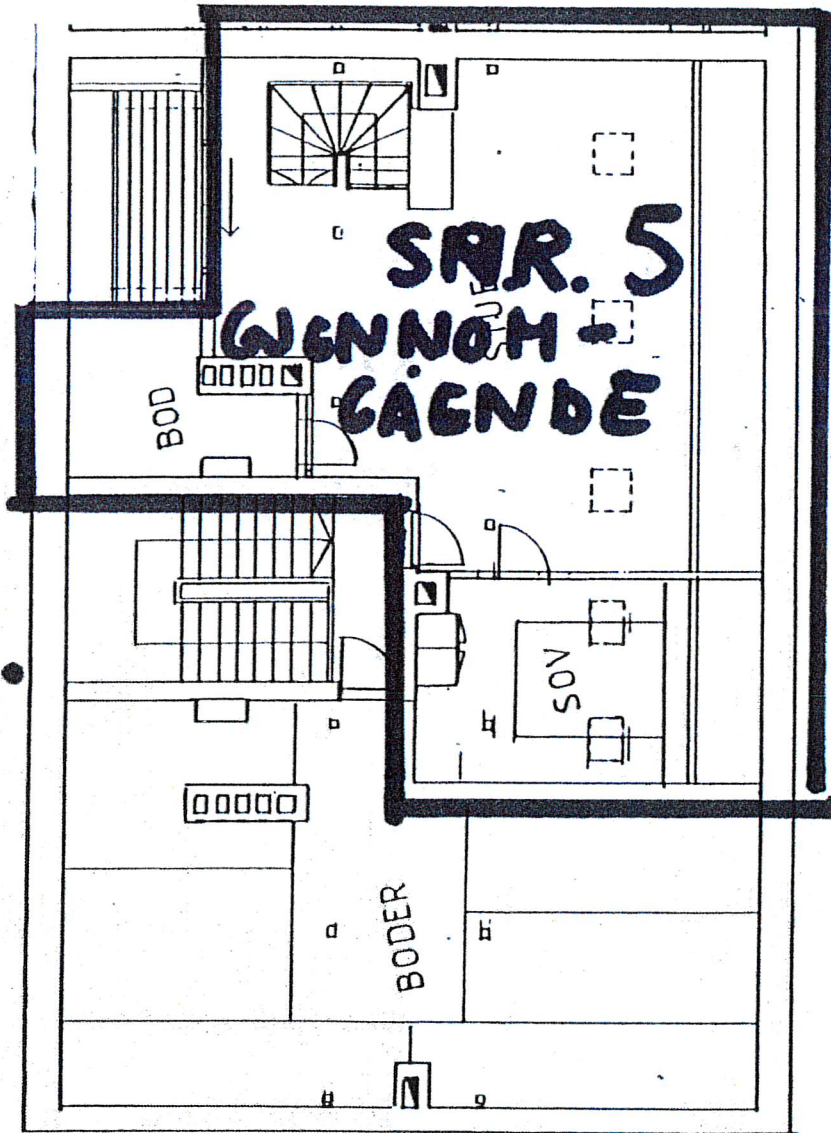

EDMUND NEUPERTS GATE 1, OSLO 4	
PLAN AV LOFT	
MÅL, 1:100	PER LIE ARKITEKT N
OSLO, 22.12.82	

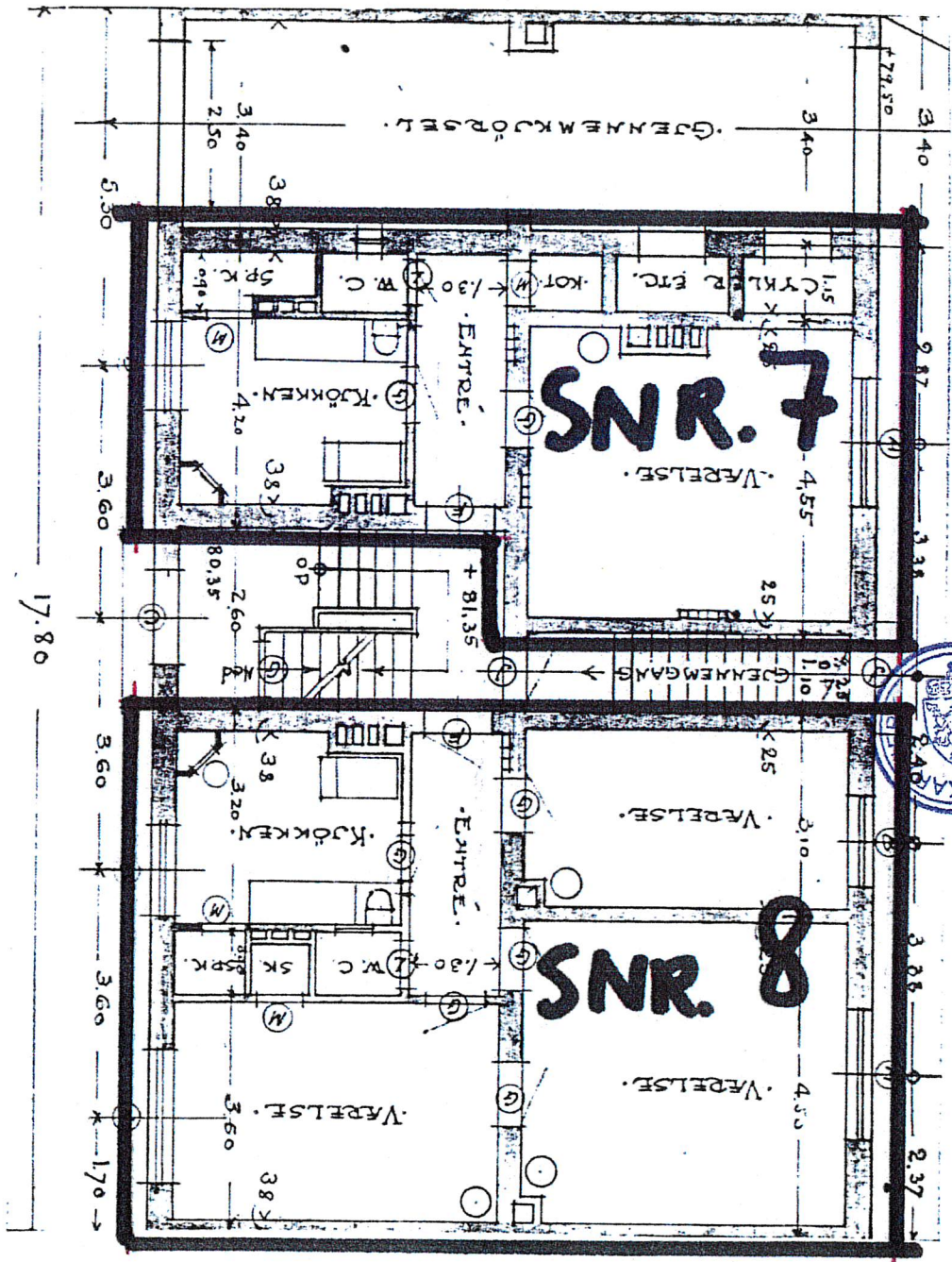

EDMUND NEUPERTS GATE 3, OSLO 4	
PLAN AV 1 ETG	
MÅL 1:100	PER LIE ARKITEKT MNAL
OSLO, 22.12.82	

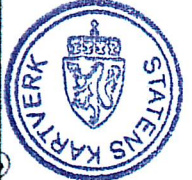
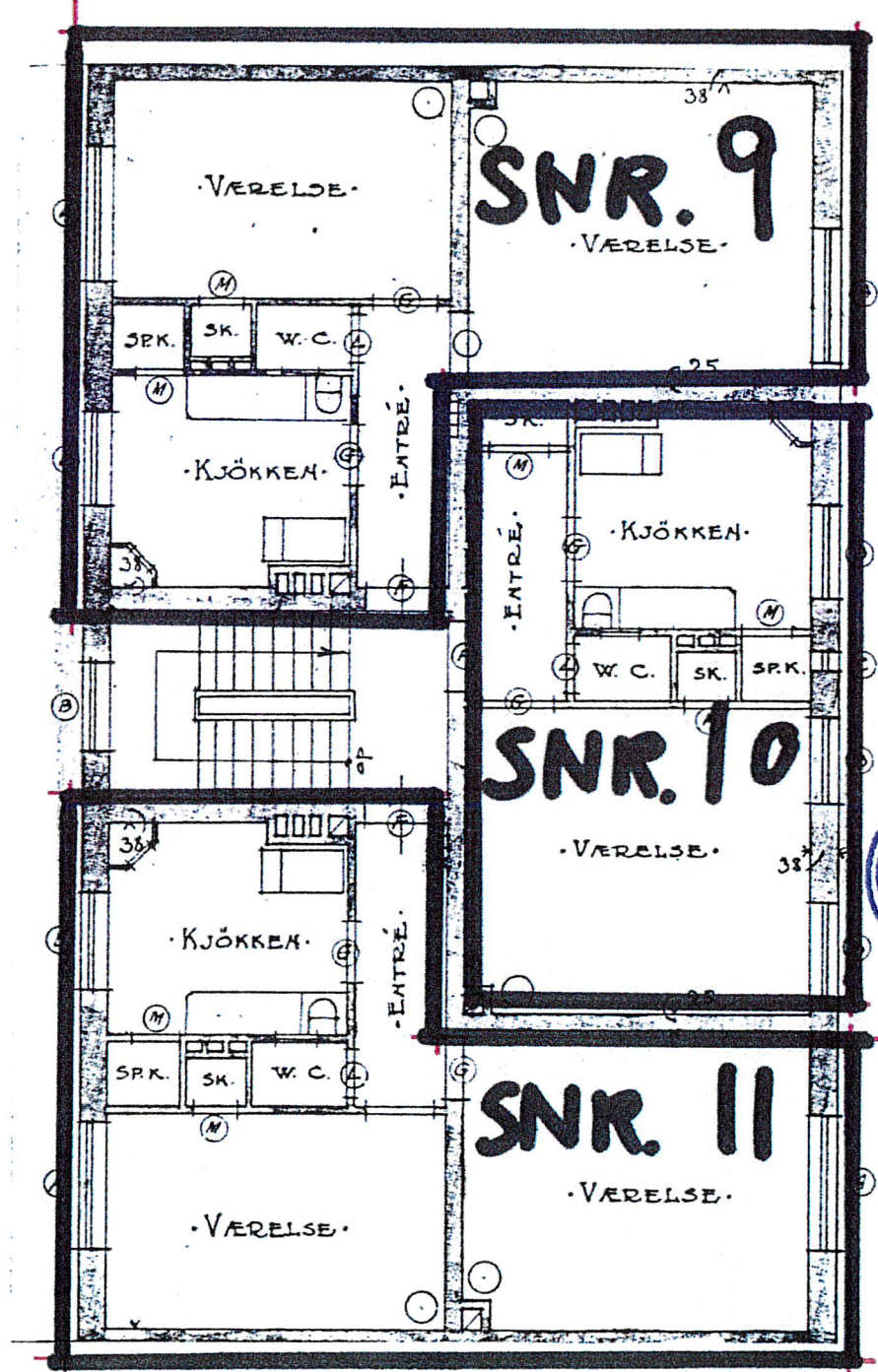

EDMUND NEUPERTS GATE 3, OSLO 4	
PLAN AV 2. ETG	
MÅL 1:100	PER LIE ARKITEKT MNAL
OSLO, 22.12.82	

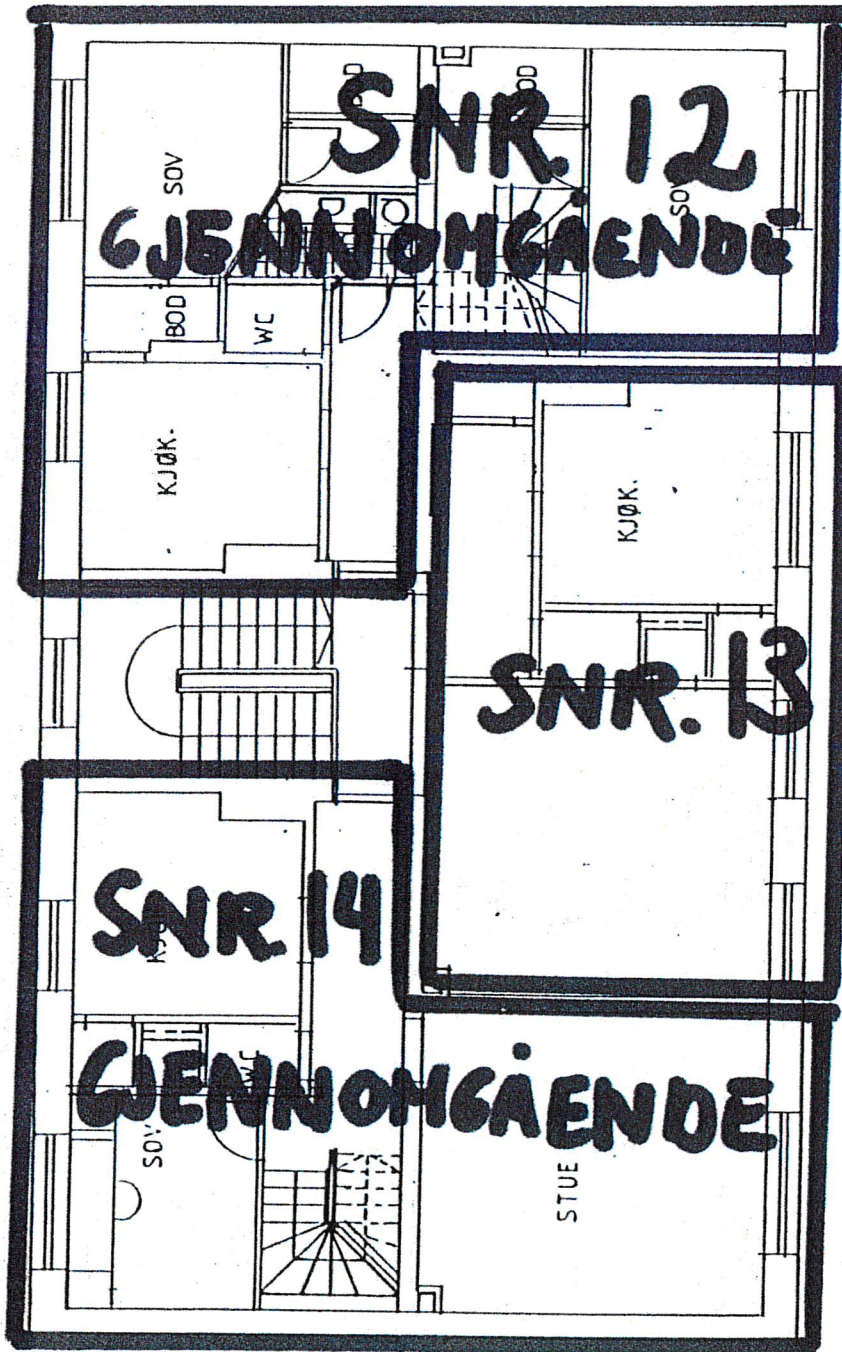

EDMUND NEUPERTS GATE 3, OSLO 4	
PLAN AV 3. ETG	
MÅST. 1:100	PER LIE ARKITEKT MNA
OSLO, 22.12.82	

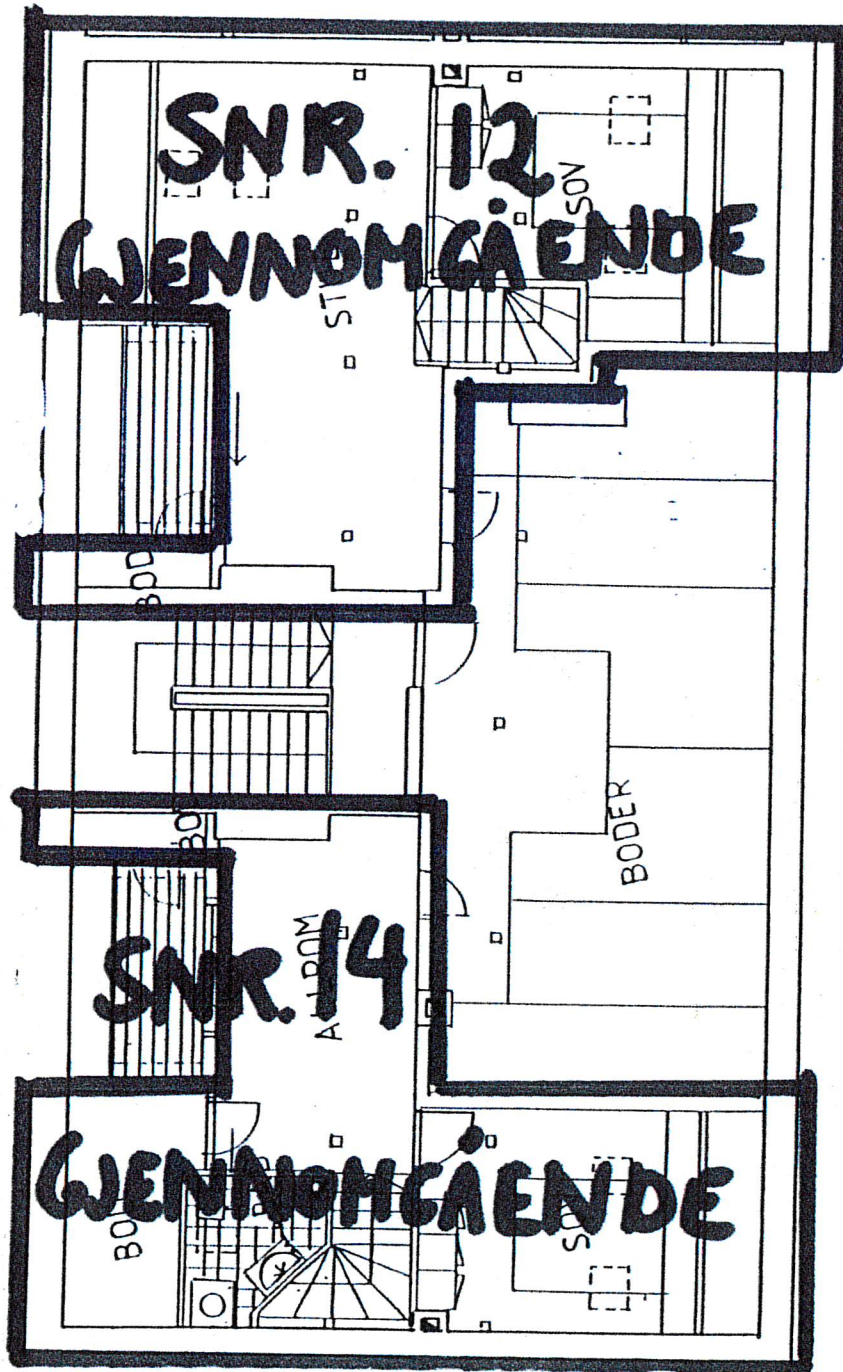

EDH NEDPERTSGT. 3	OSLO 4
PLAN AV LOFT	
MÅL 1 : 100	PER LIE ARKITEKT MNAL
OSLO, 22.12.82.	

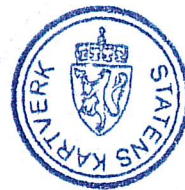
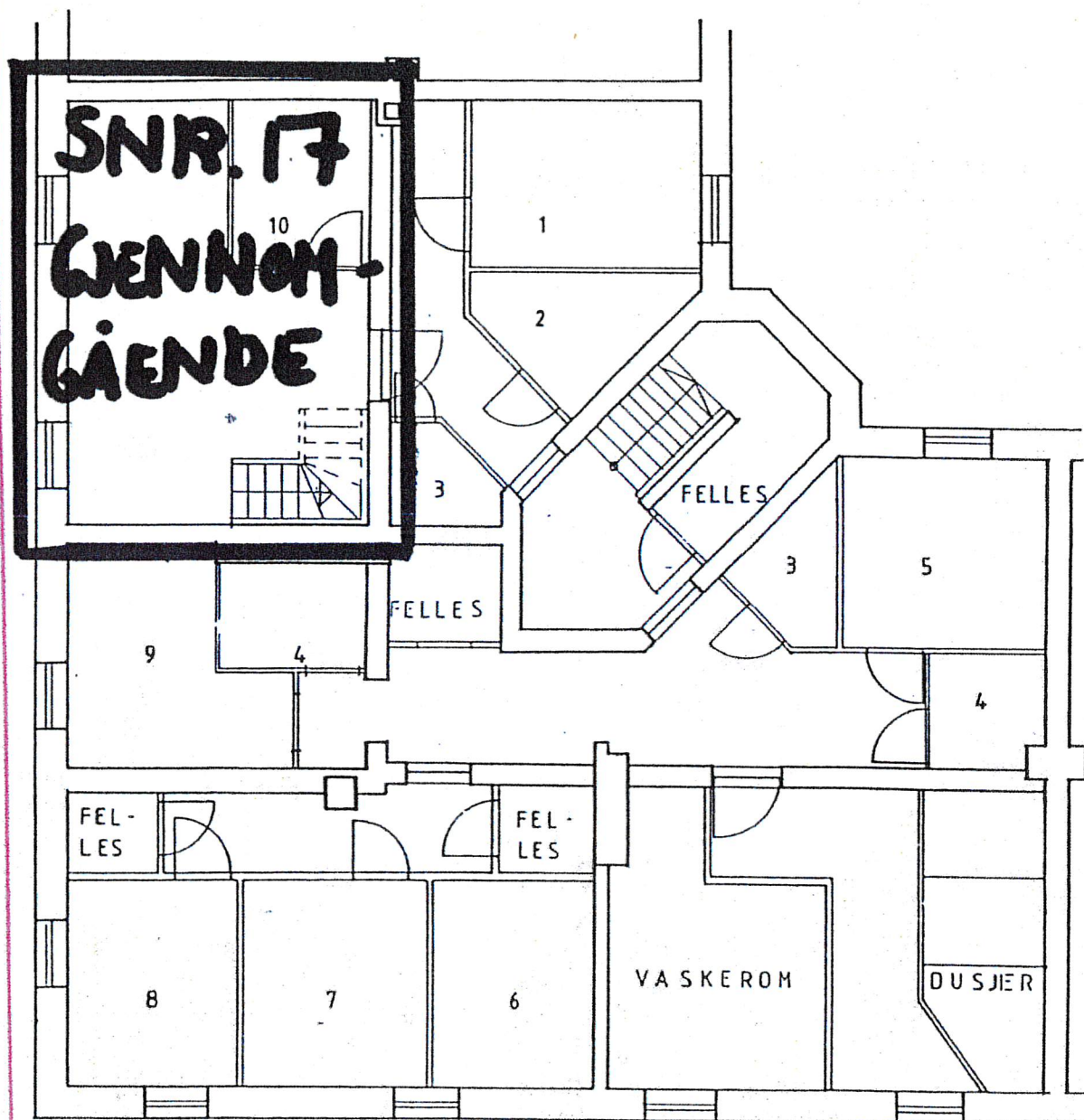

AGATHE GRØNDALSGATE 45, OSLO 4	
PLAN AV KJELLER	
MÅL 1:300	PER LIE ARKITEKT MNAI
OSLO, 22.12.82	

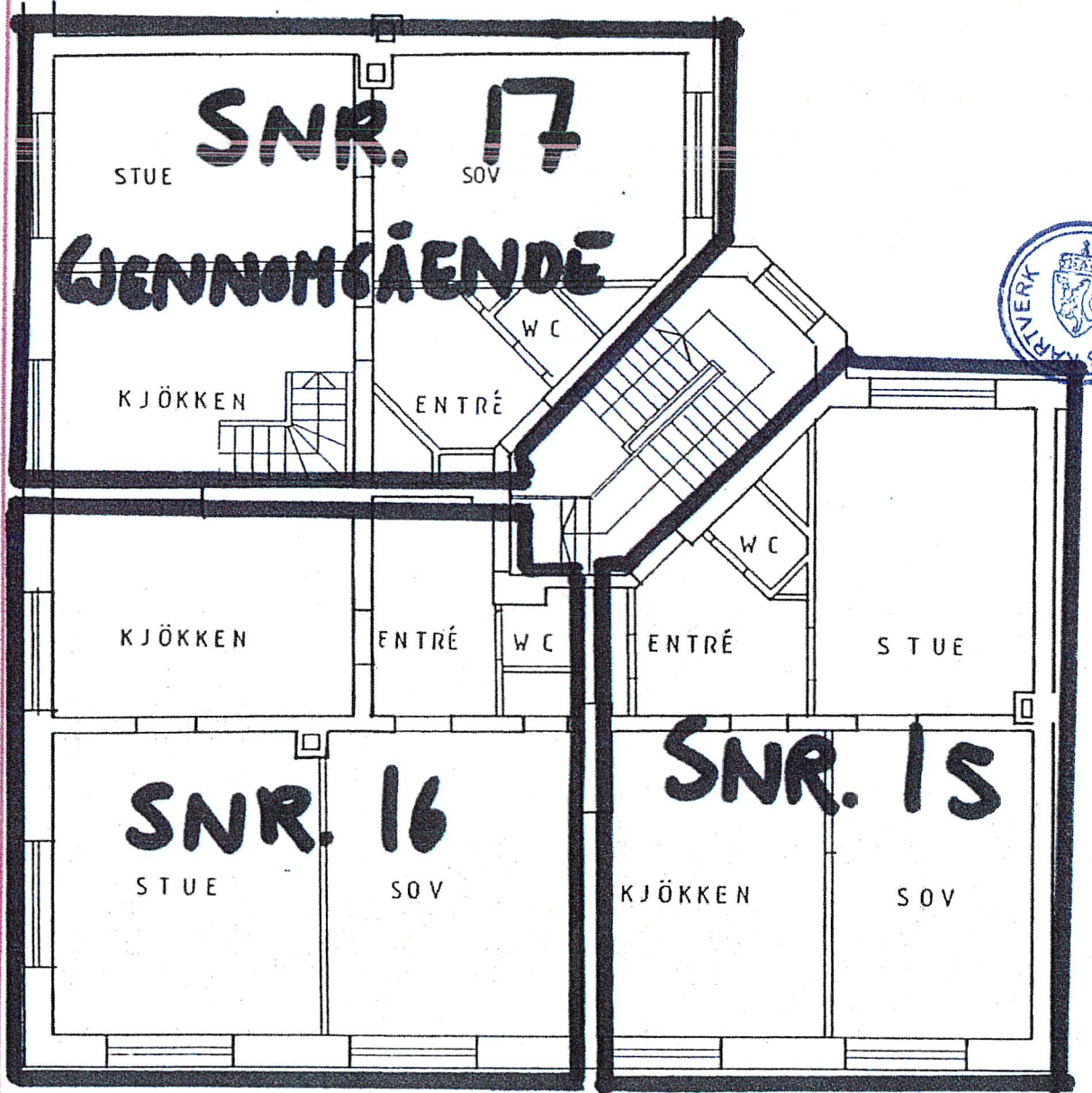

AGATHE GRØNDARLS VEL 45, OSLO 4	
PLAN AV 1 ETG	
MÅL 1:100	PER LIE ARKITEKT MNAL
OSLO, 22.12.82	

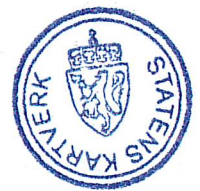
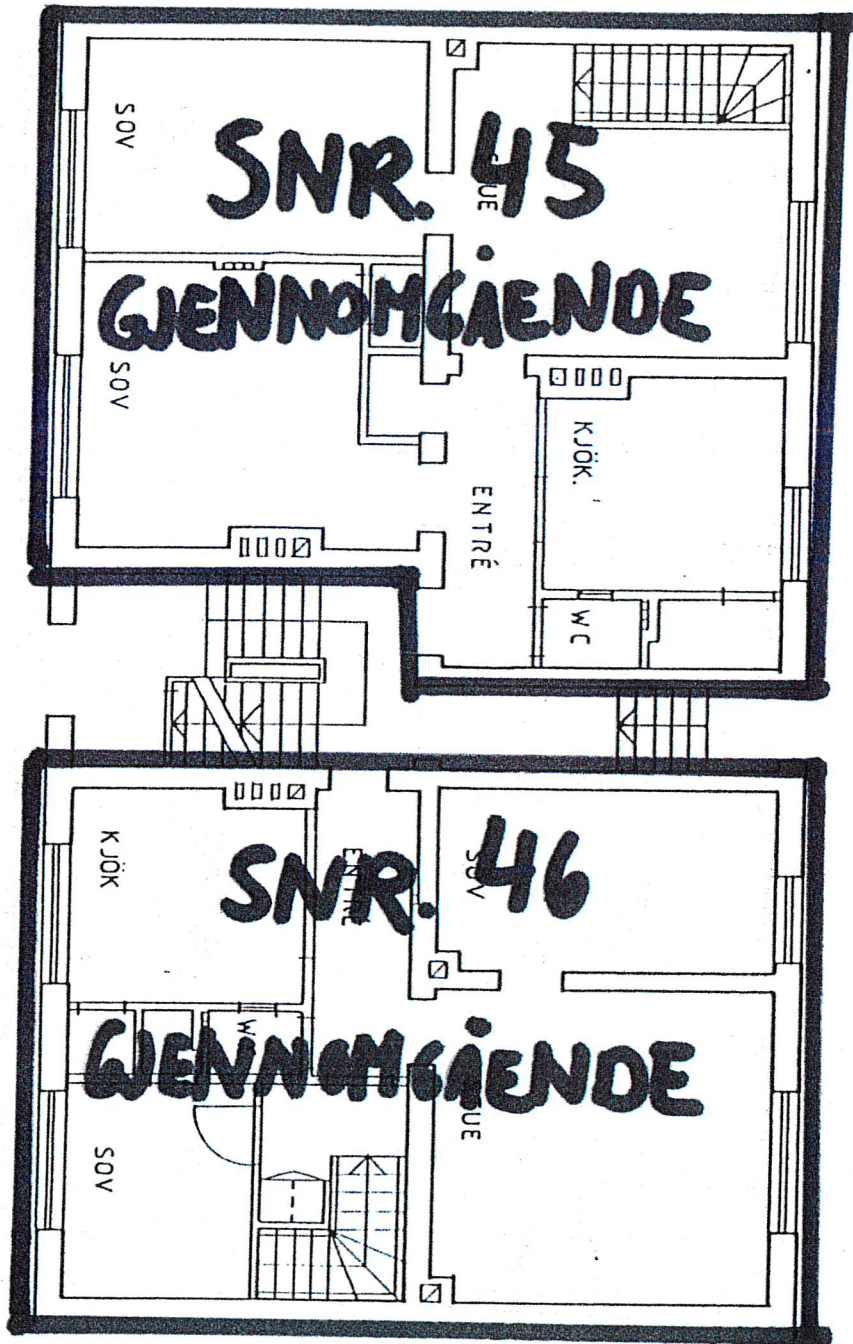

FÅGERHEIMGATA 30, OSLO 4
PLAN AV 1 ETG
MÅL, 1:100
OSLO, 22.12.82 PER LIE ARKITEKT MNAL

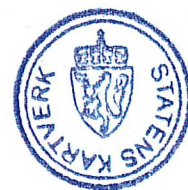

FAGERHEIMGATA 30, OSLO 4	
PLAN AV KJELLER	
MÅL 1 : 100	PER LIE ARKITEKT MNAL
OSLO 22.12.82	

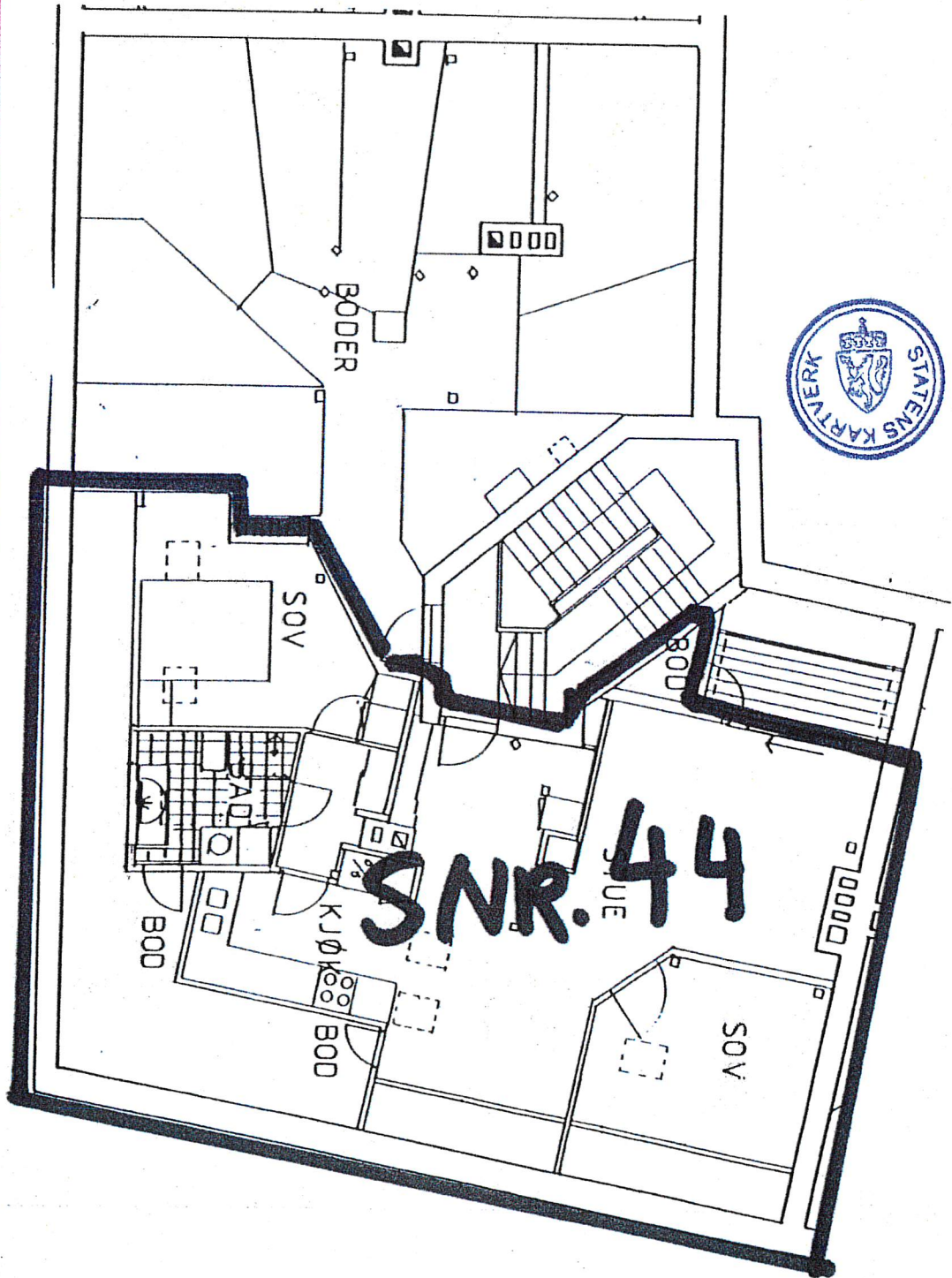

ACATIE GRØNDALIS GATE 49 · OSLO 4	
PLAN AV LOFT	
MÅL 1:100	PER LIE ARKITEKT MNAL
OSLO, 22.12.82	

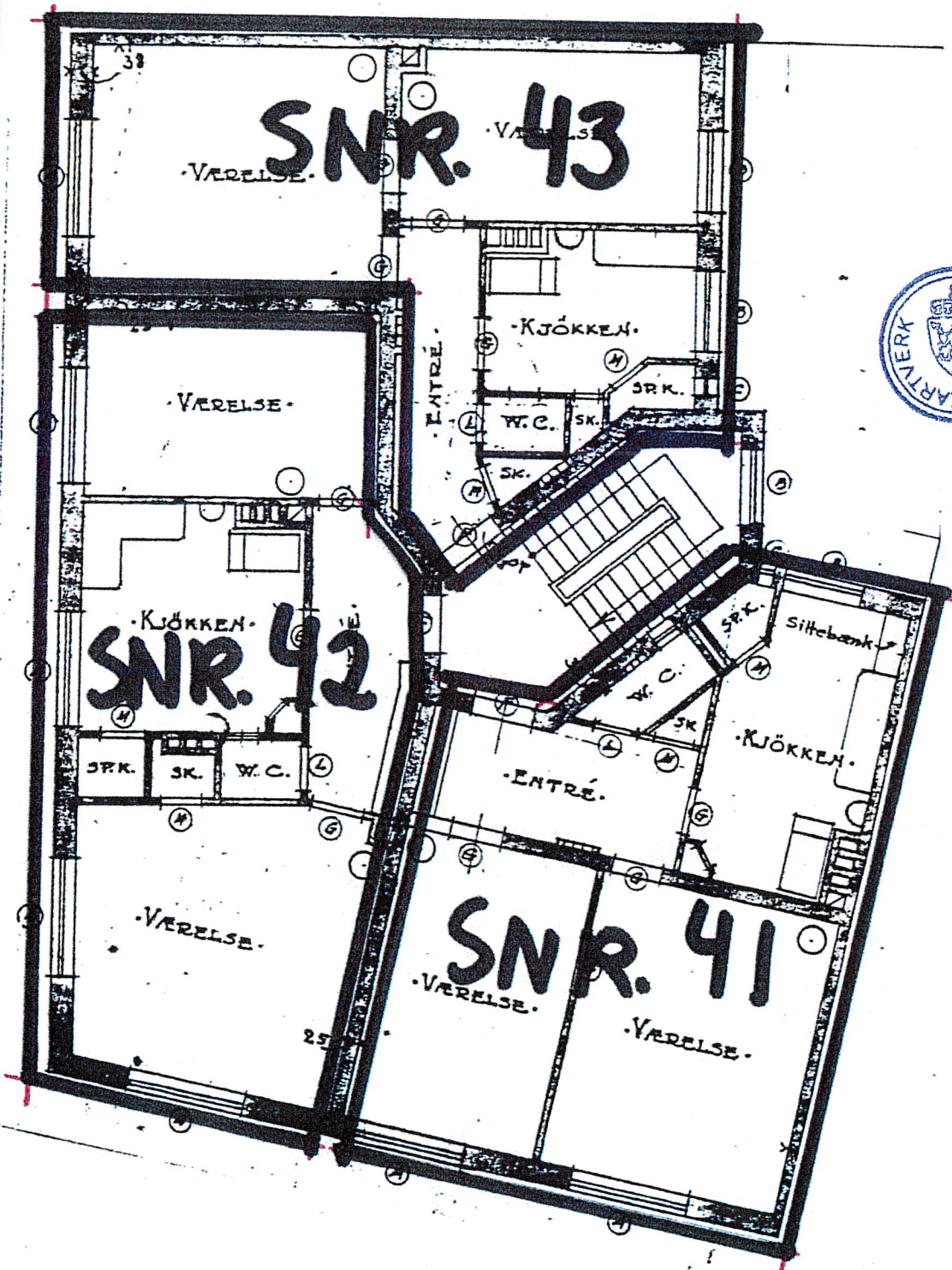

AGATHE GRØNDAL'S GATE 49, OSLO 4	
PLAN AV 3. ETG.	
MÅL 1:400	PER LIE ARKITEKT MNAL
OSLO, 22.12.82	

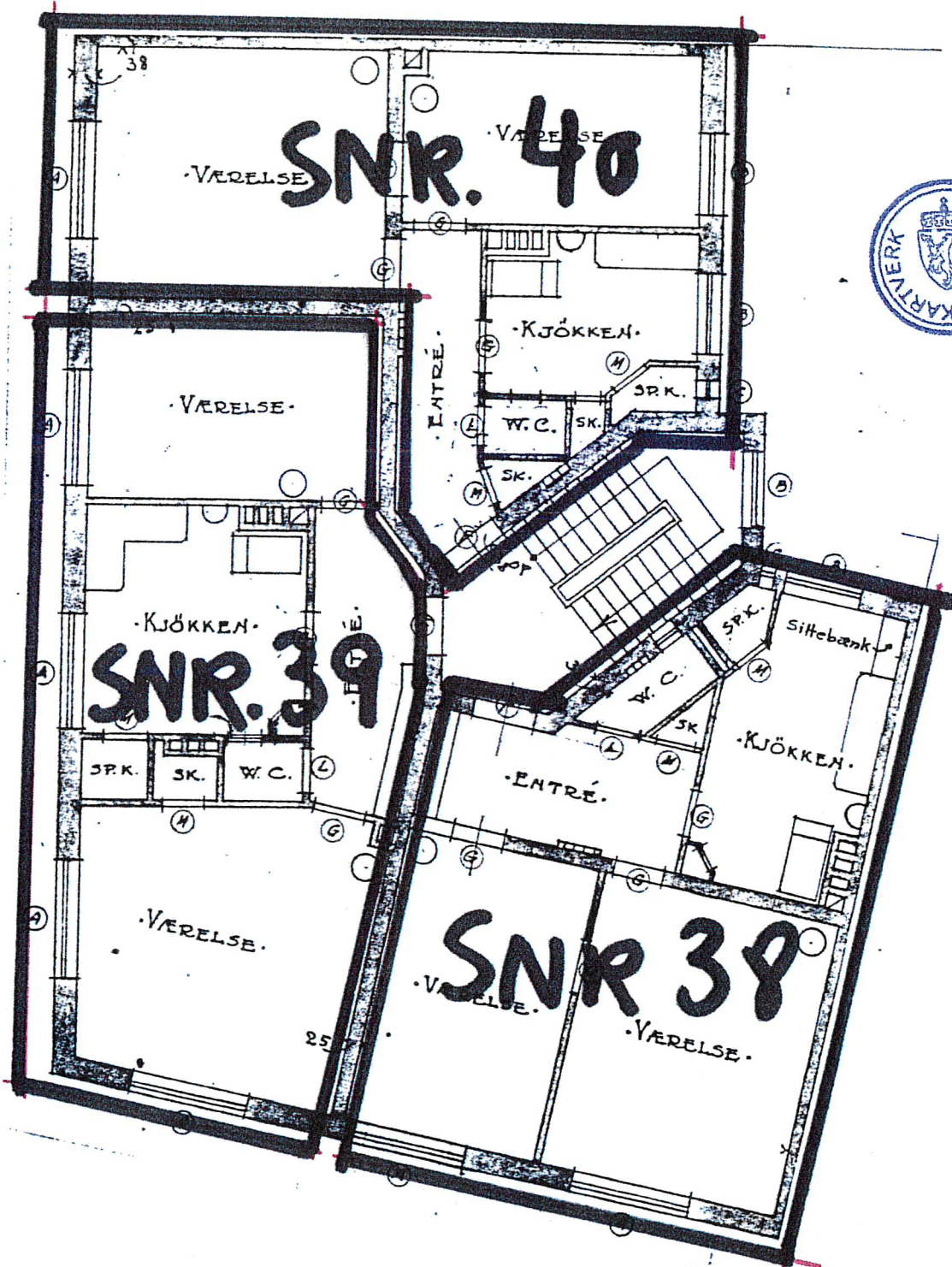

AGATHE GRØNDAHLS GATE 49, OSLO 4	
PLAN AV 2. ETG.	
MÅL 1:100	
OSLO, 22.12.82	PER LIE ARKITEKT MNAL

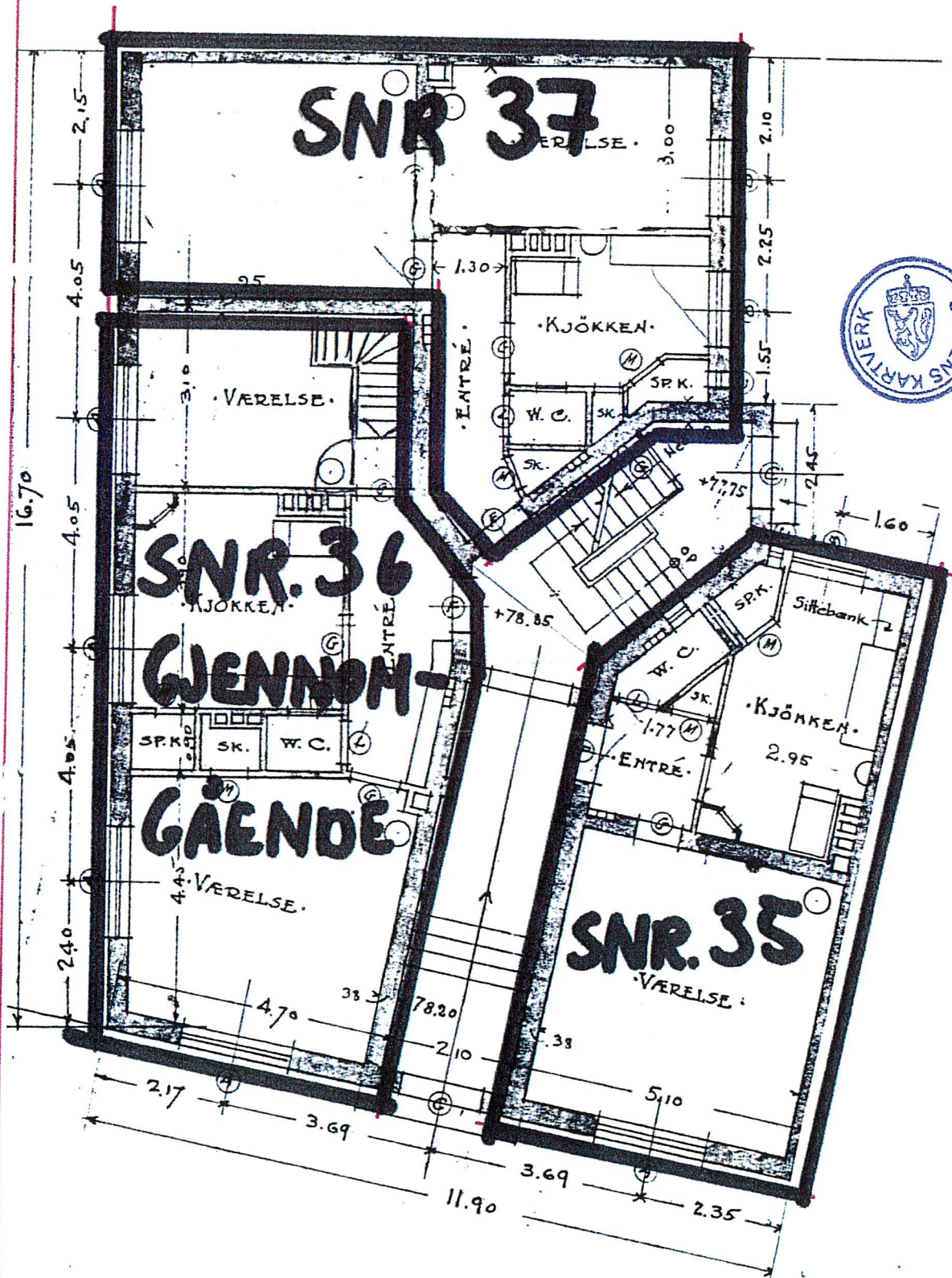

AGATHE GRONDALS GATE 49, OSLO 4	
PLAN AV 1 ETG	
MÅL 1:700	PER LIE ARKITEKT MNAL
OSLO, 22.12.82	

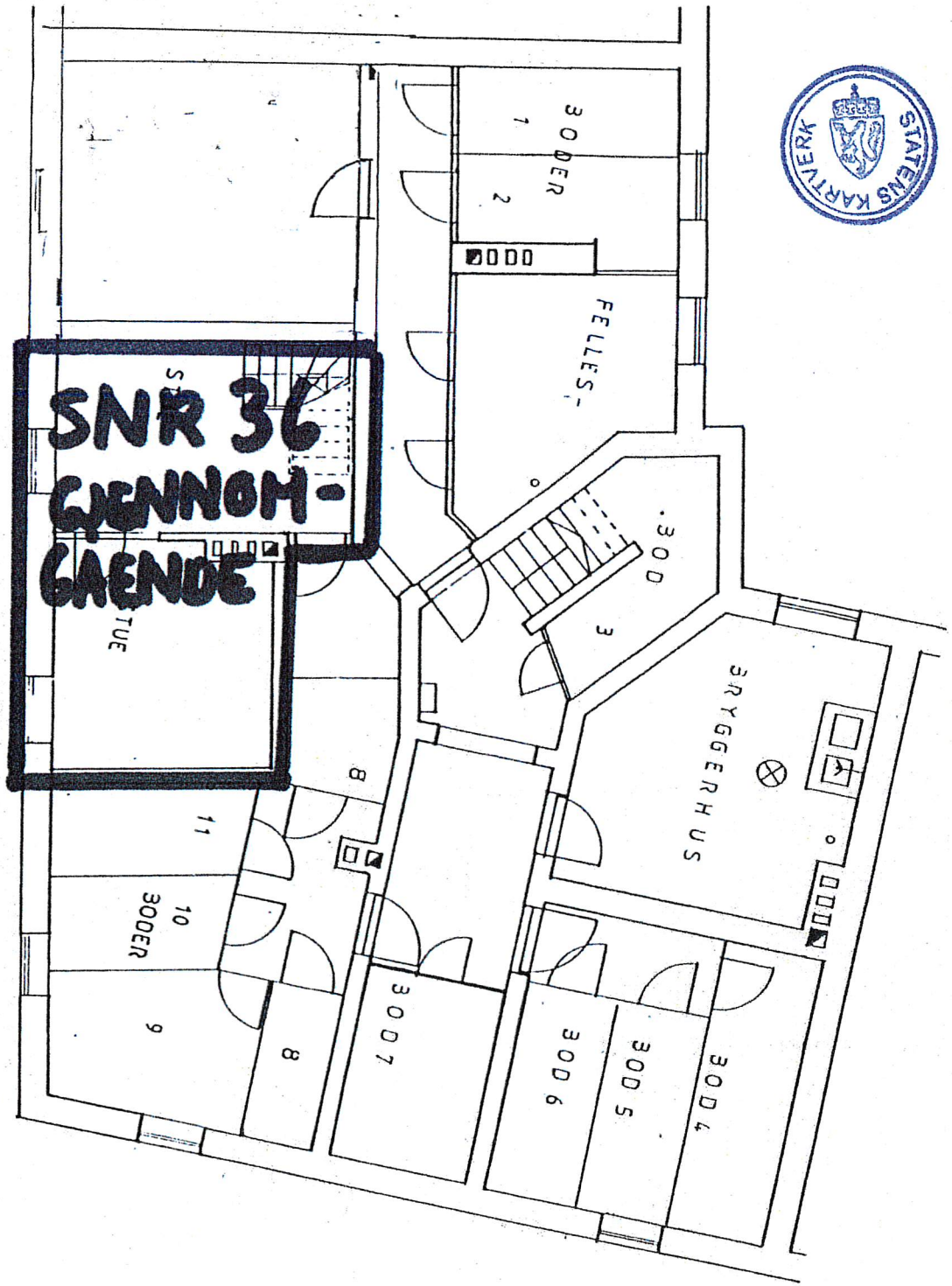
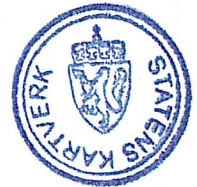

AGATHE GRØNDAHL'S GATE 49 OSLO 4	
PLAN AV KJELLER	
MÅL 1:100	PER LIE ARKITEKT MNAL
OSLO, 22.12.82	

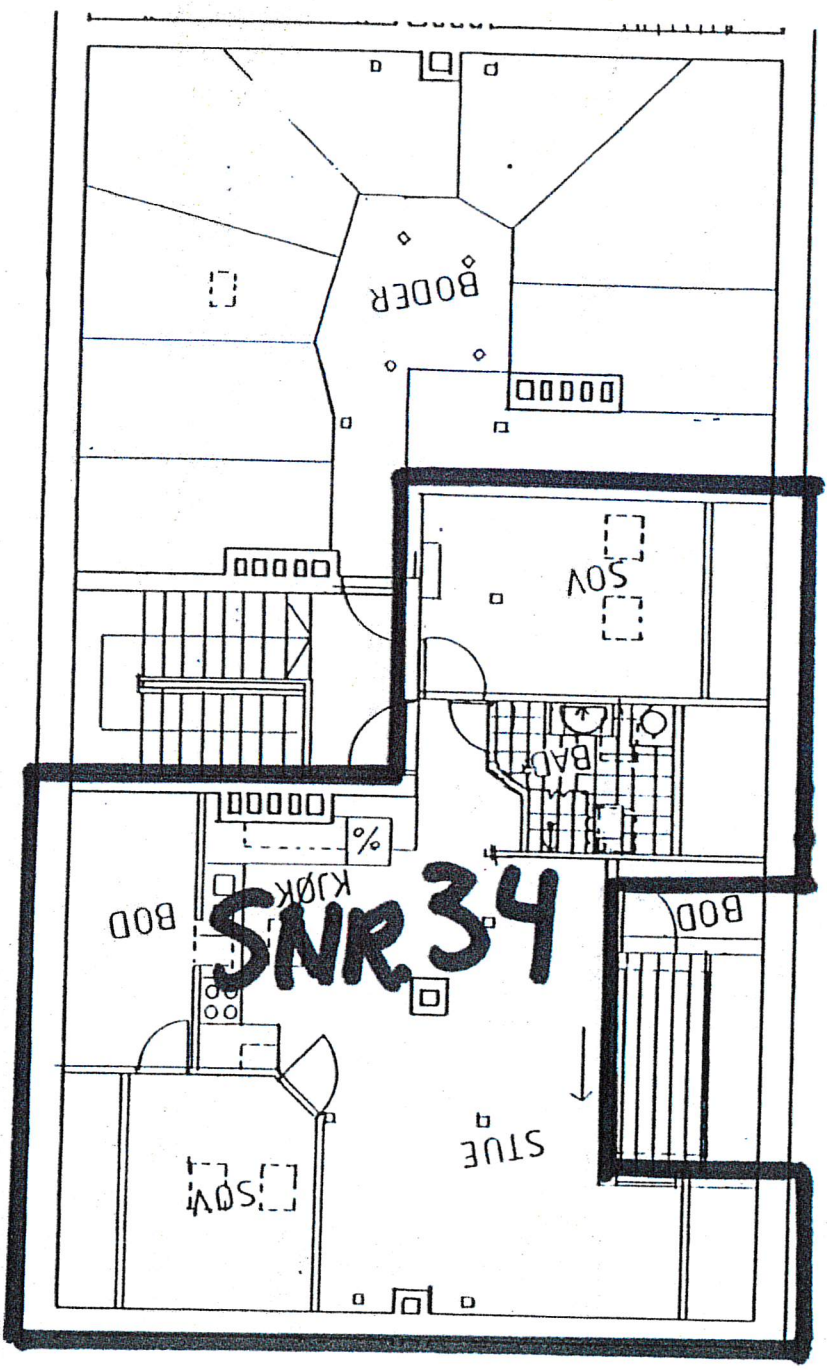
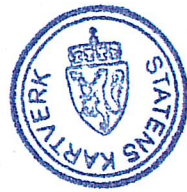

AGATHE GRØNDALS GATE 47 OSLO 4	
PLAN AV LOFT	
MÅL 1:100	PER LIE ARKITEKT MNAL
OSLO 22.12.82	

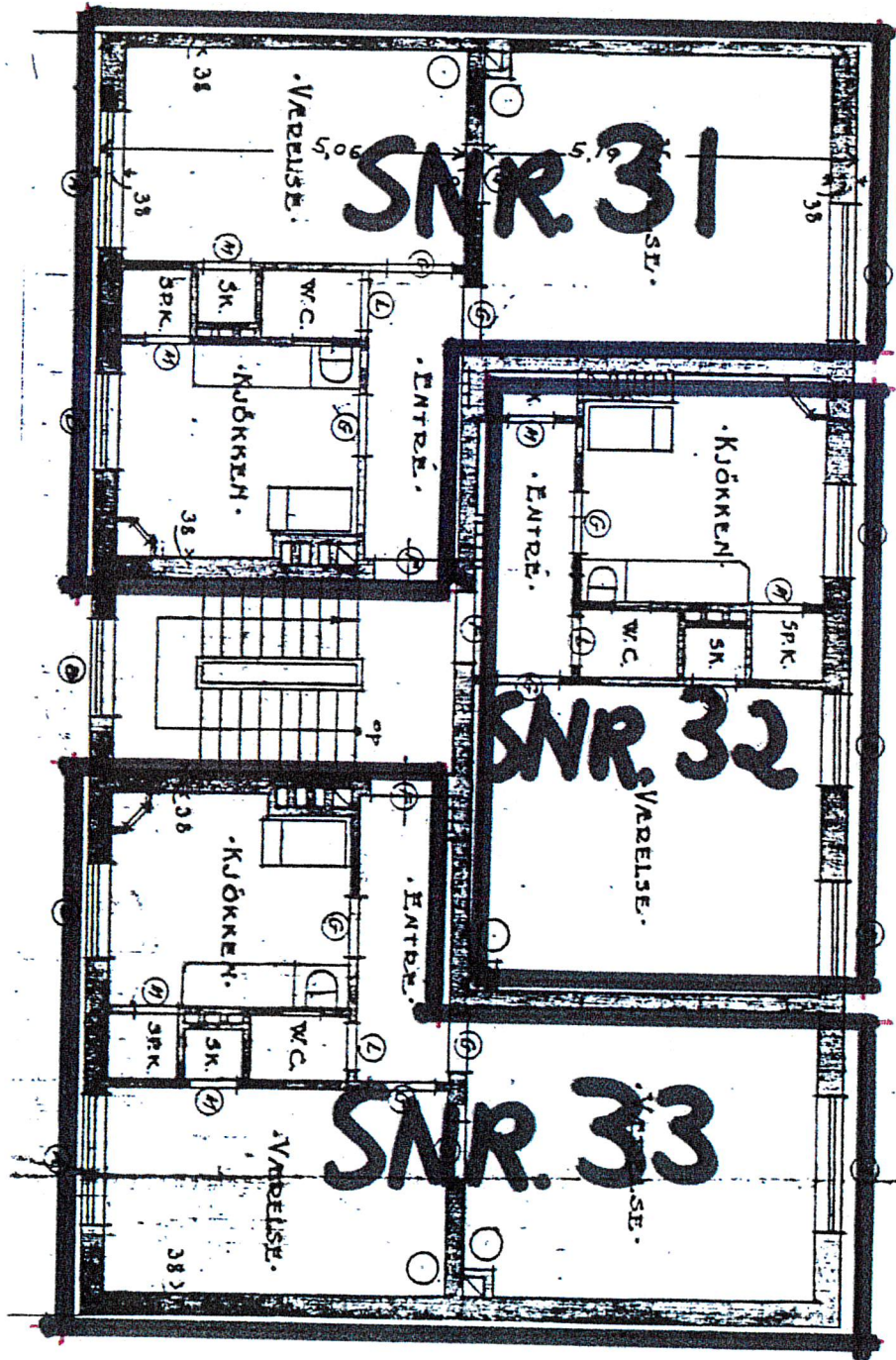
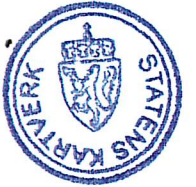

AGATHA GRØNDAHL'S VEI 47, OSLO 4	
PLAN AV 3. ETG	
M&L 1:100	PER LIE ARKITEKT MNAL
OSLO 22.12.82	

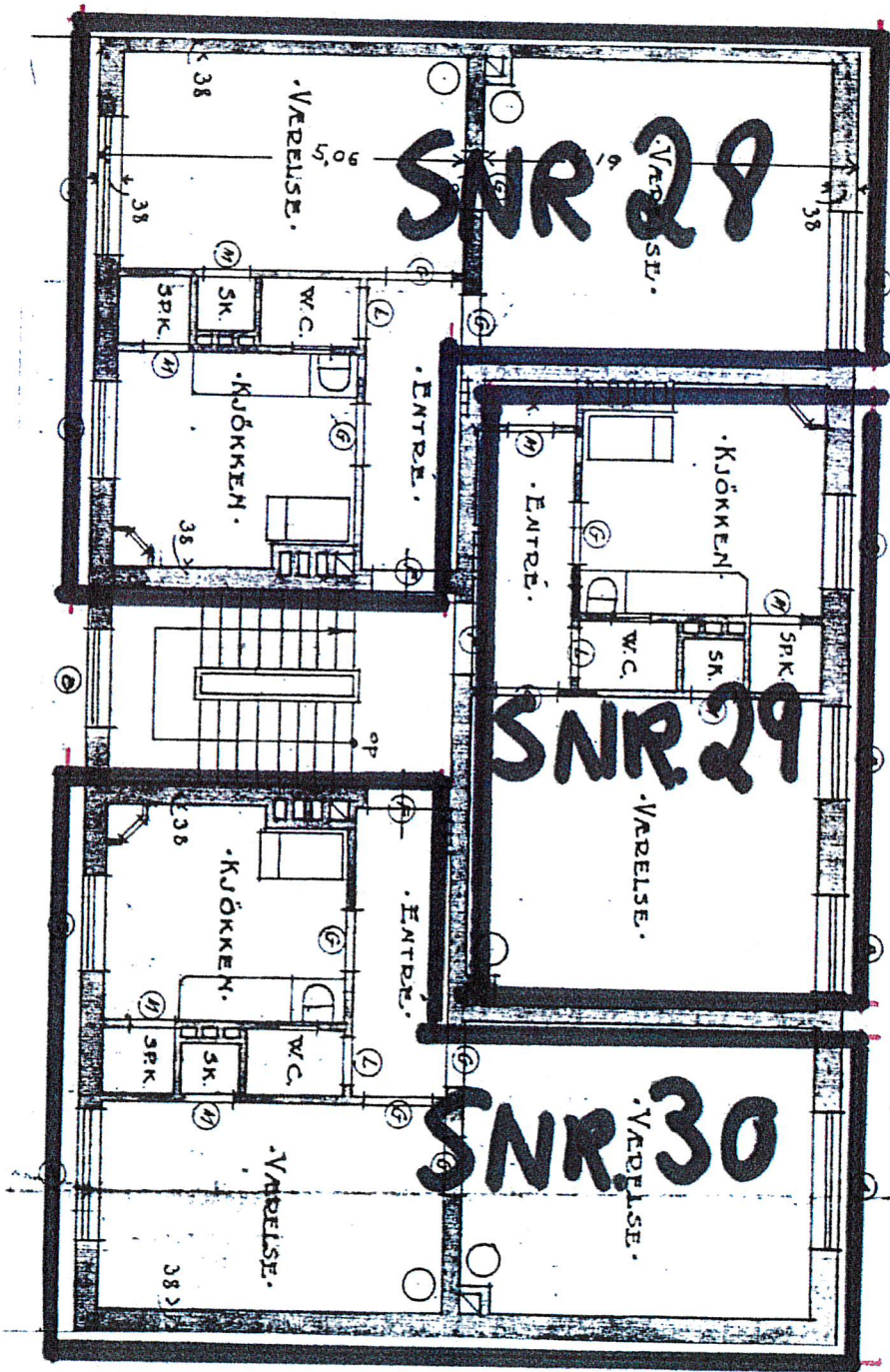
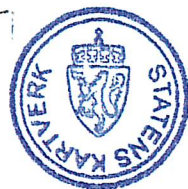

ACATHA GRØNDALHS VEI 47, OSLO 4	
PLAN AV 2. ETC	
MÅL 1:100	PER LIE ARKITEKT MNAL
OSLO, 22.12.82	

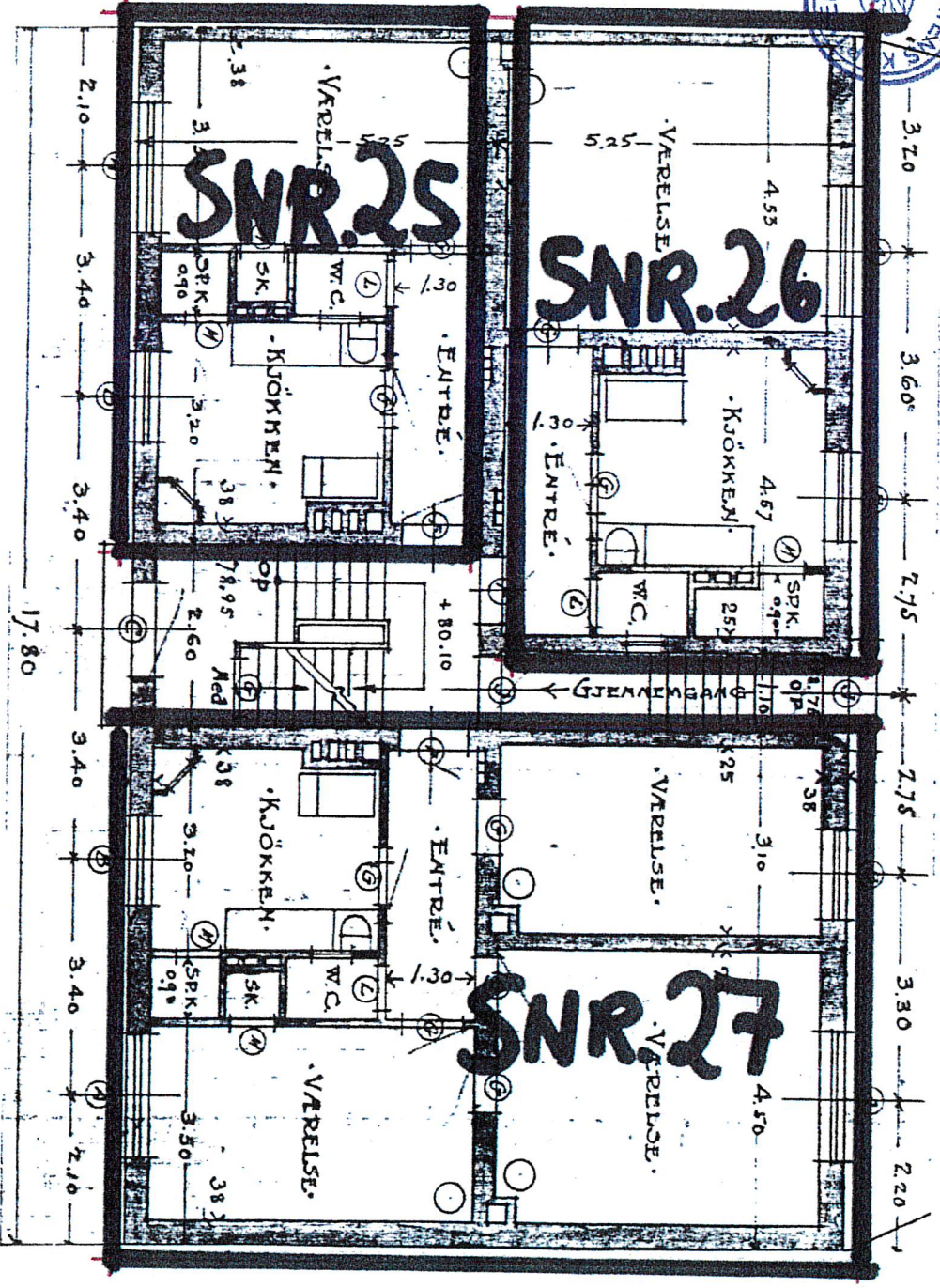
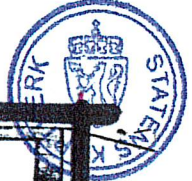

AGATHE GRØNDAHL'S VEI 47, OSLO 4	
PLAN AV 1 ETG	
MÅL 1:100	PER LIE ARKITEKT MNAL
OSLO, 22.12.82	

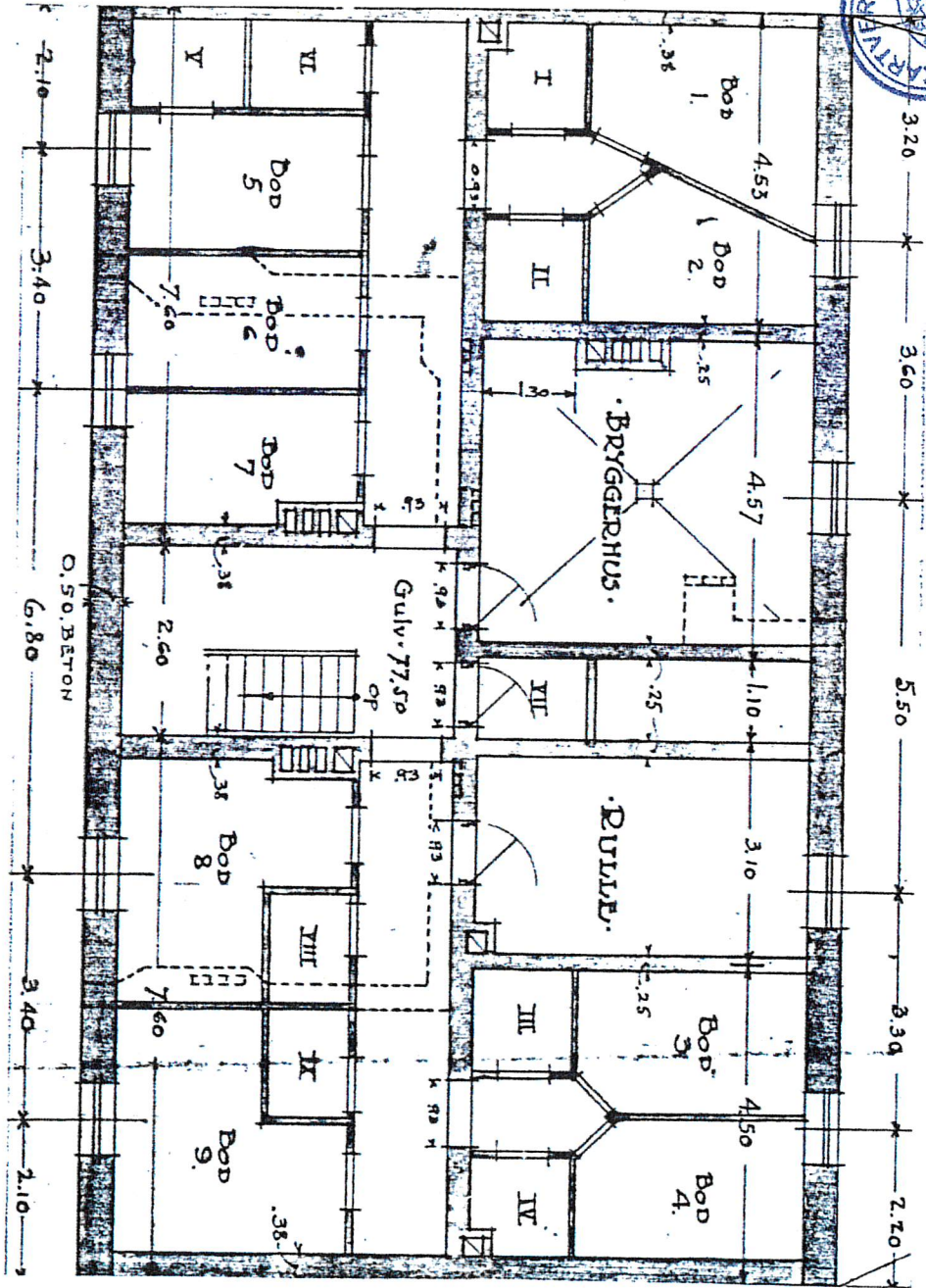
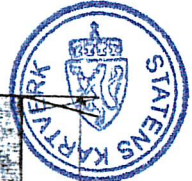

AGATHE GRØNDAL'S GATE 47, OSLO 4	
PLAN AV KJELLER	
M&L, 1:100	PER LIE ARKITEKT MNAL
OSLO, 22.12.82	

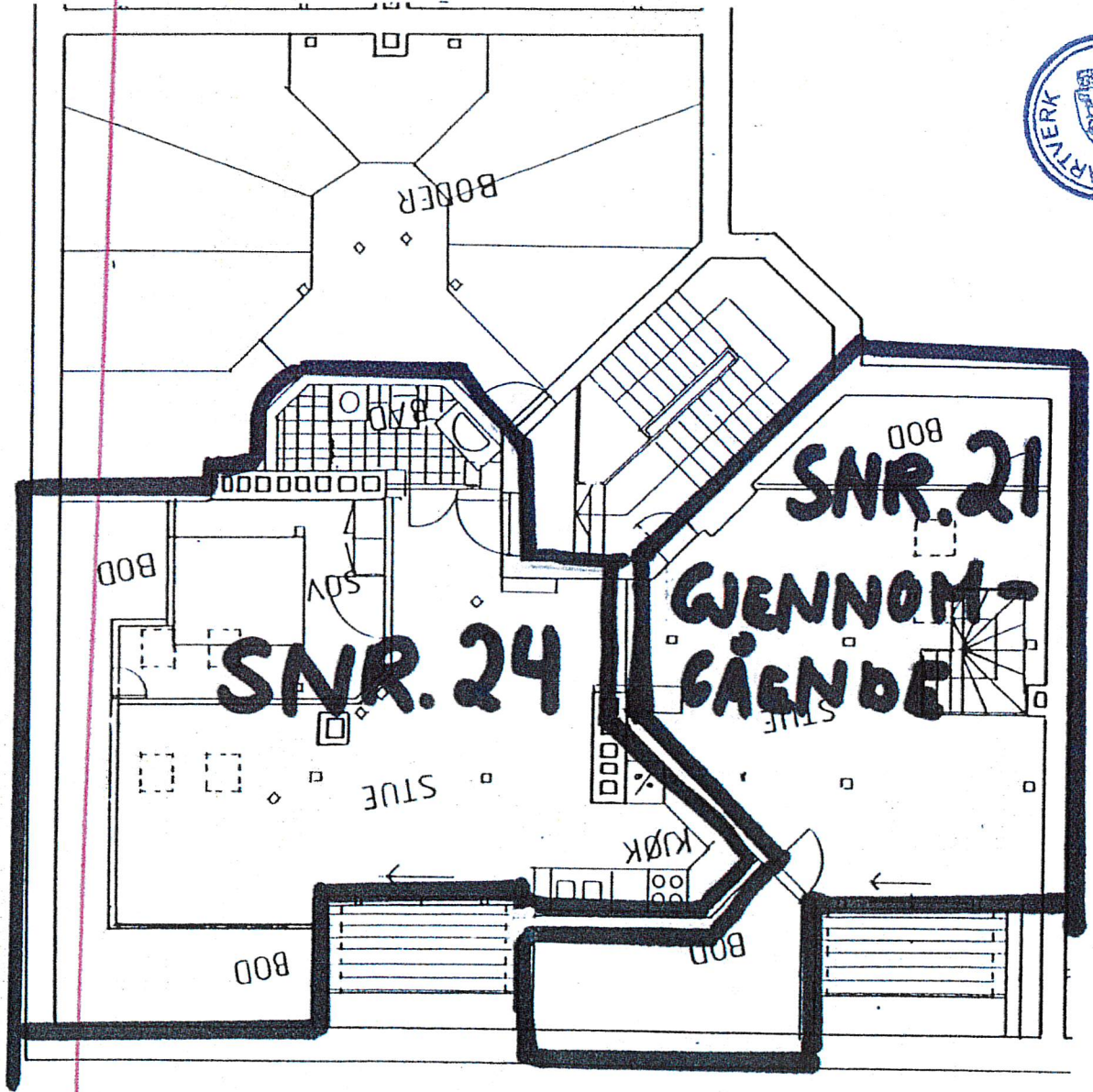
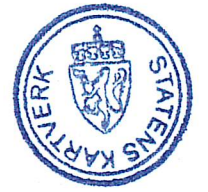

AGATHE GRØNDAL'S GATE 45, OSLO 4	
PLAN AV LOFT	
MÅL 1:100	PER LIE ARKITEKT MNAL
OSLO, 22.12.82	

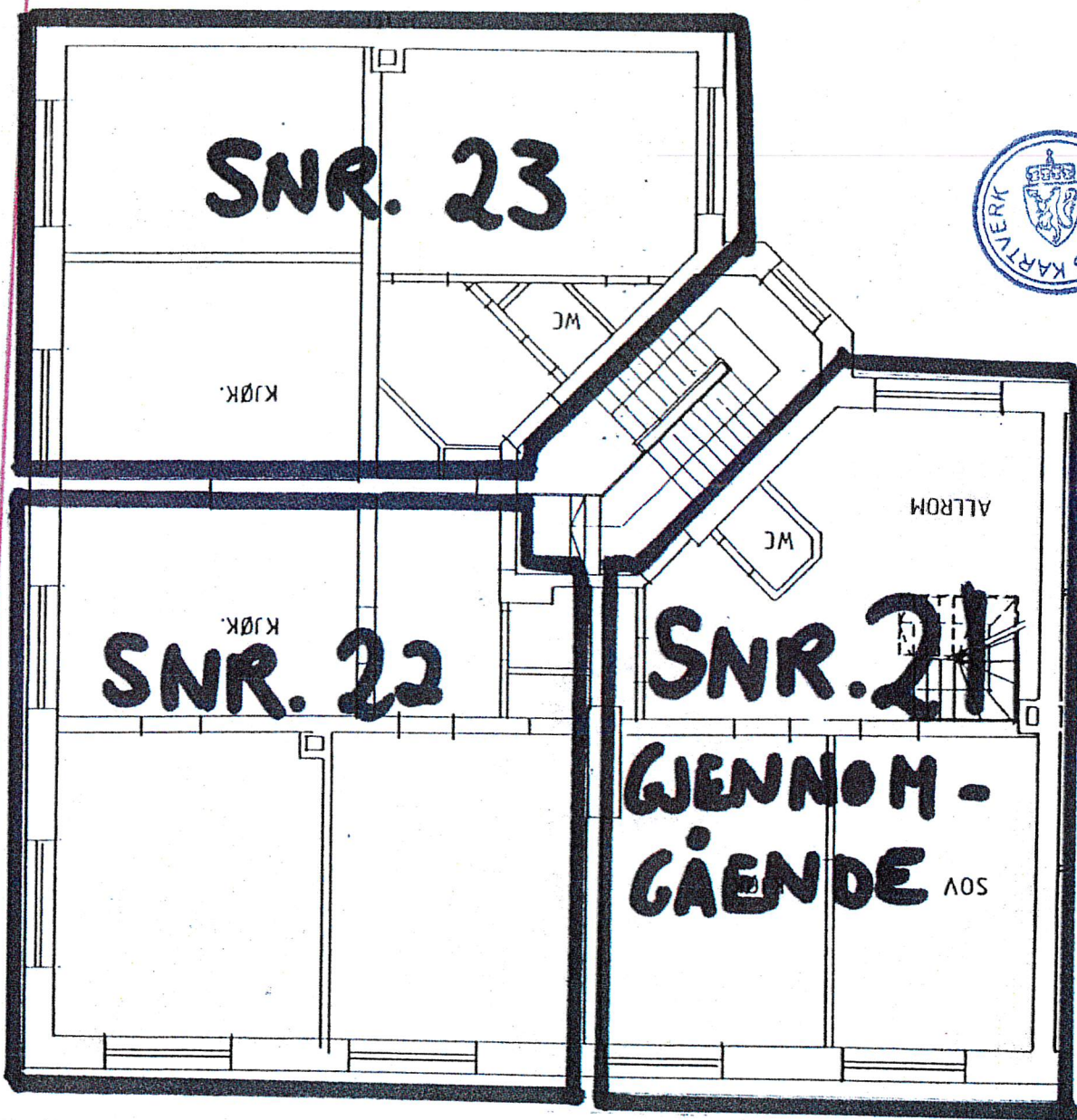
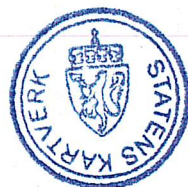

AGATHE GRØNDALHS VEI 45, OSLO 4	
PLAN AV 3 ETG	
MÅL 1:100	PER LIE ARKITEKT MNAL
OSLO, 22.12.82	

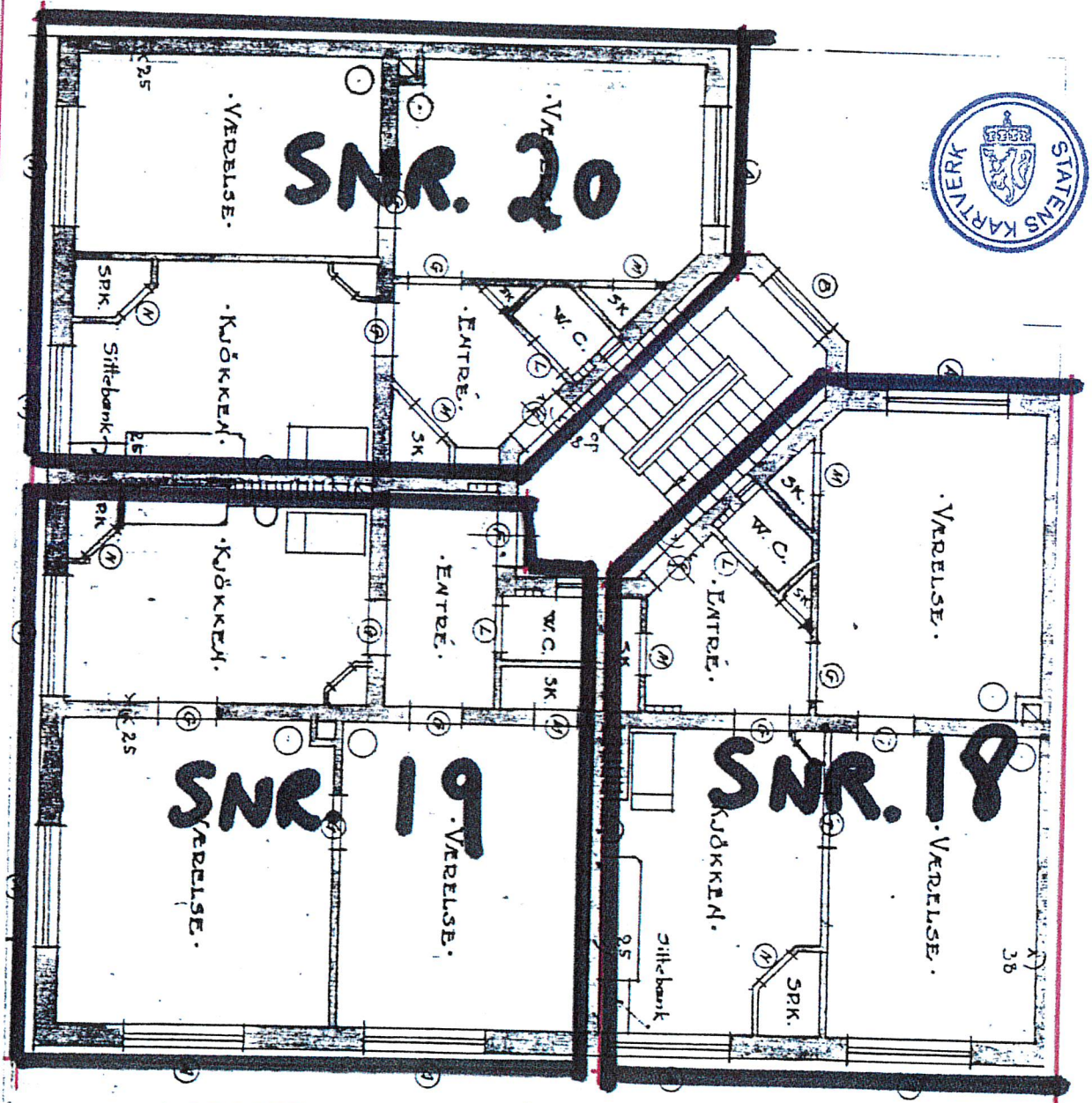
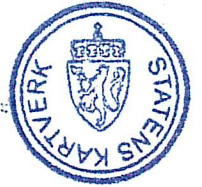

AGATHE GRØNDALHS VEI 45, OSLO 4	
PLAN AV 2. ETC.	
MÅL 1:100	PER LIE ARKITEKT MNAL
OSLO, 22.12.82	

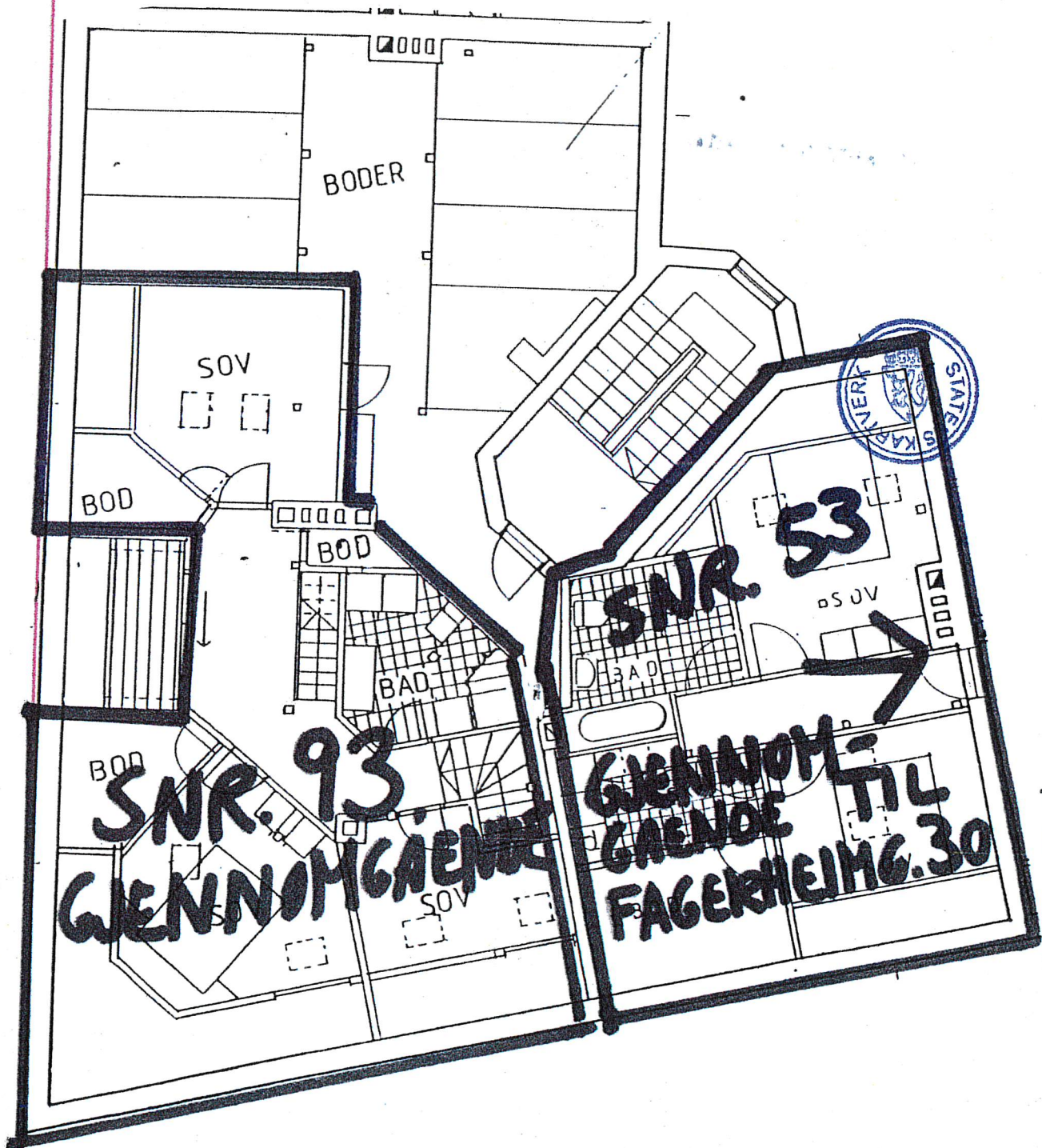

JOHAN SELMERS GATE 12, OSLO 4	
PLAN AV LOFT	
MÅL, 1:100	PER LIE ARKITEKT MNAI
OSLO, 22.12.82	

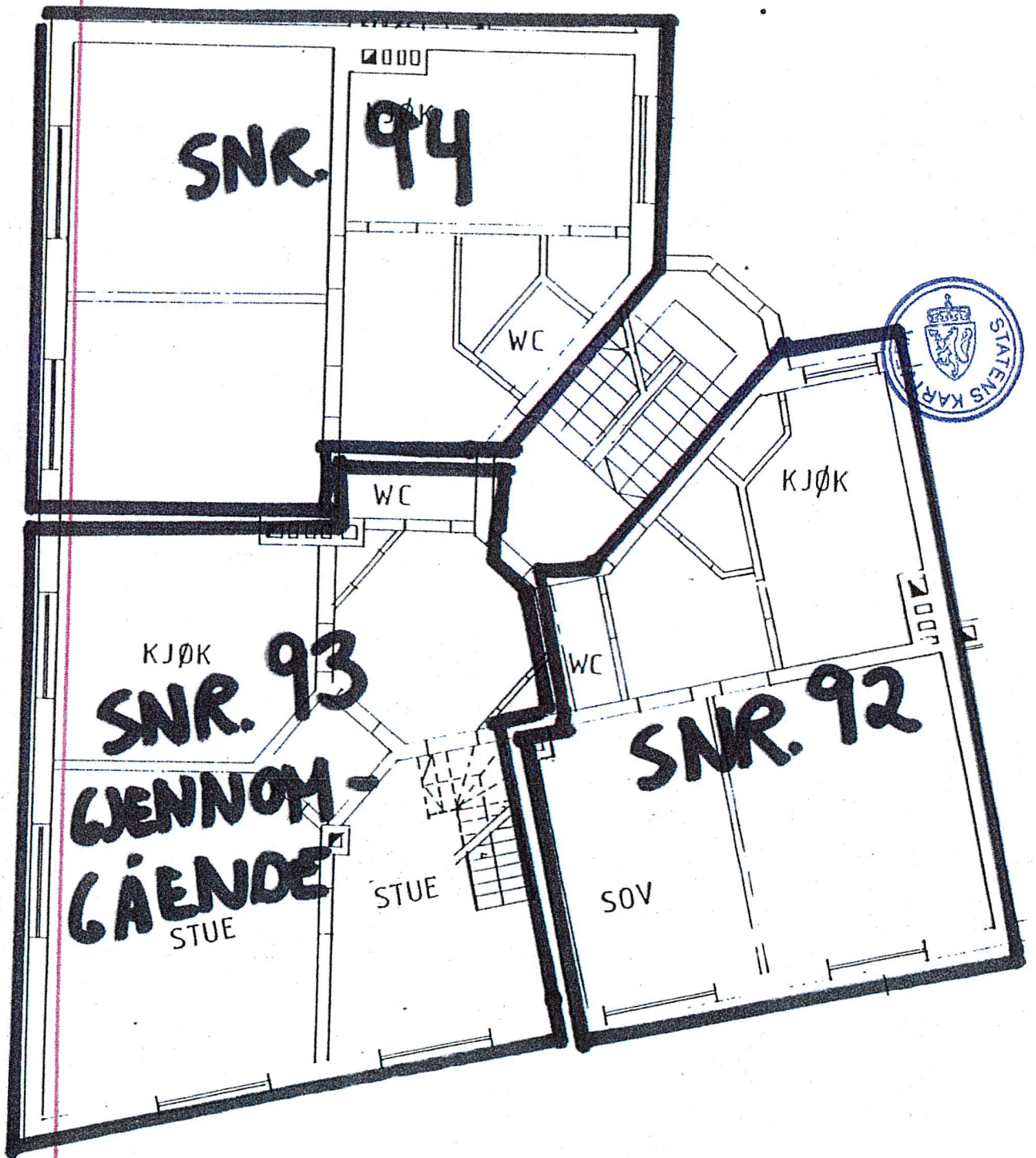

JOHAN SELMERS GATE 12, OSLO 4	
PLAN AV 3 ETG.	
MÅL 1:300	PER LIE ARKITEKT MNAL
OSLO, 27.12.87	

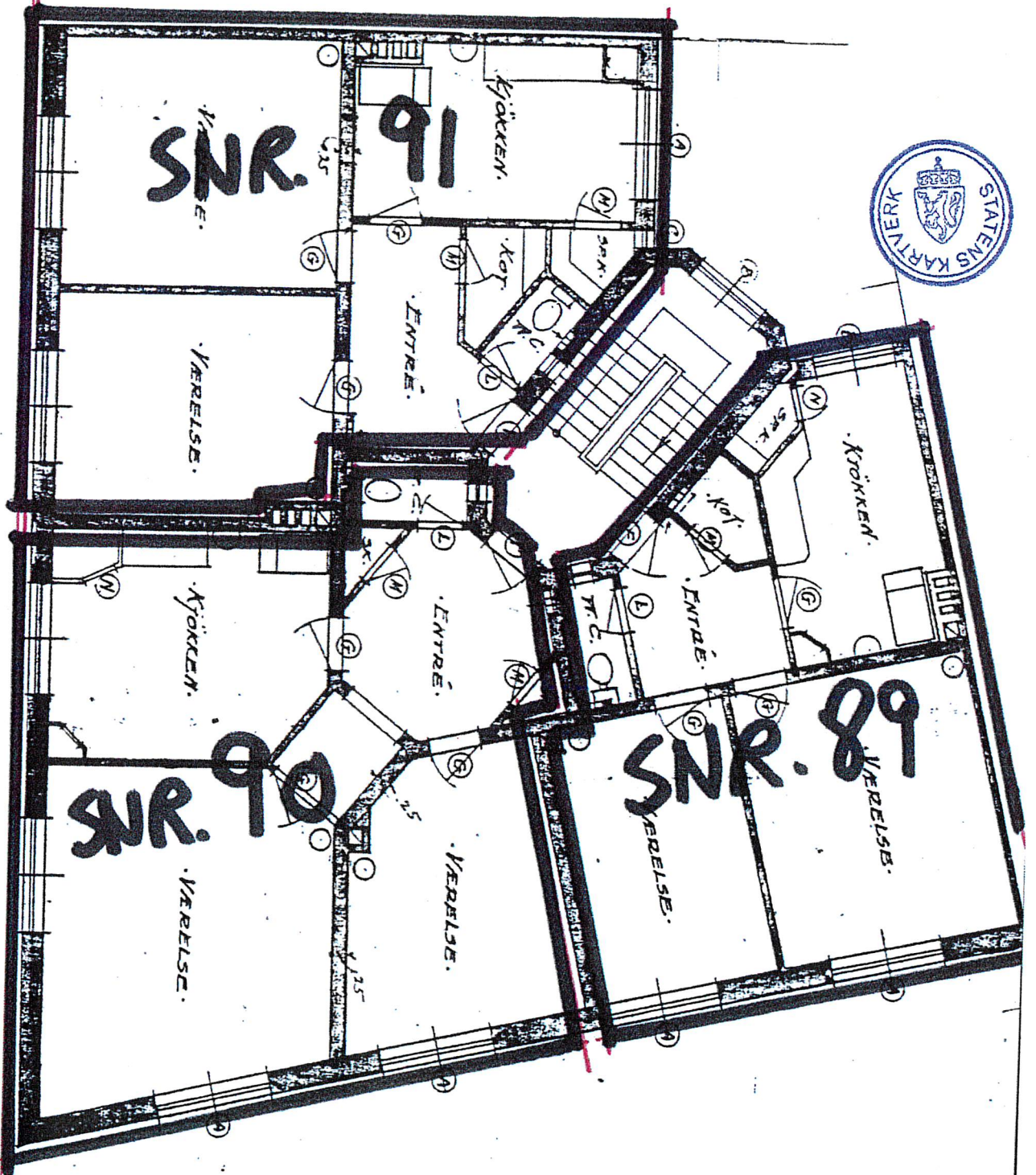

JOHAN SELMERS GATE 12, OSLO 4
PLAN AV 2. ETG.
MÅL 1:300
OSLO, 22-12-82

PER LIE ARKITEKT MNAL

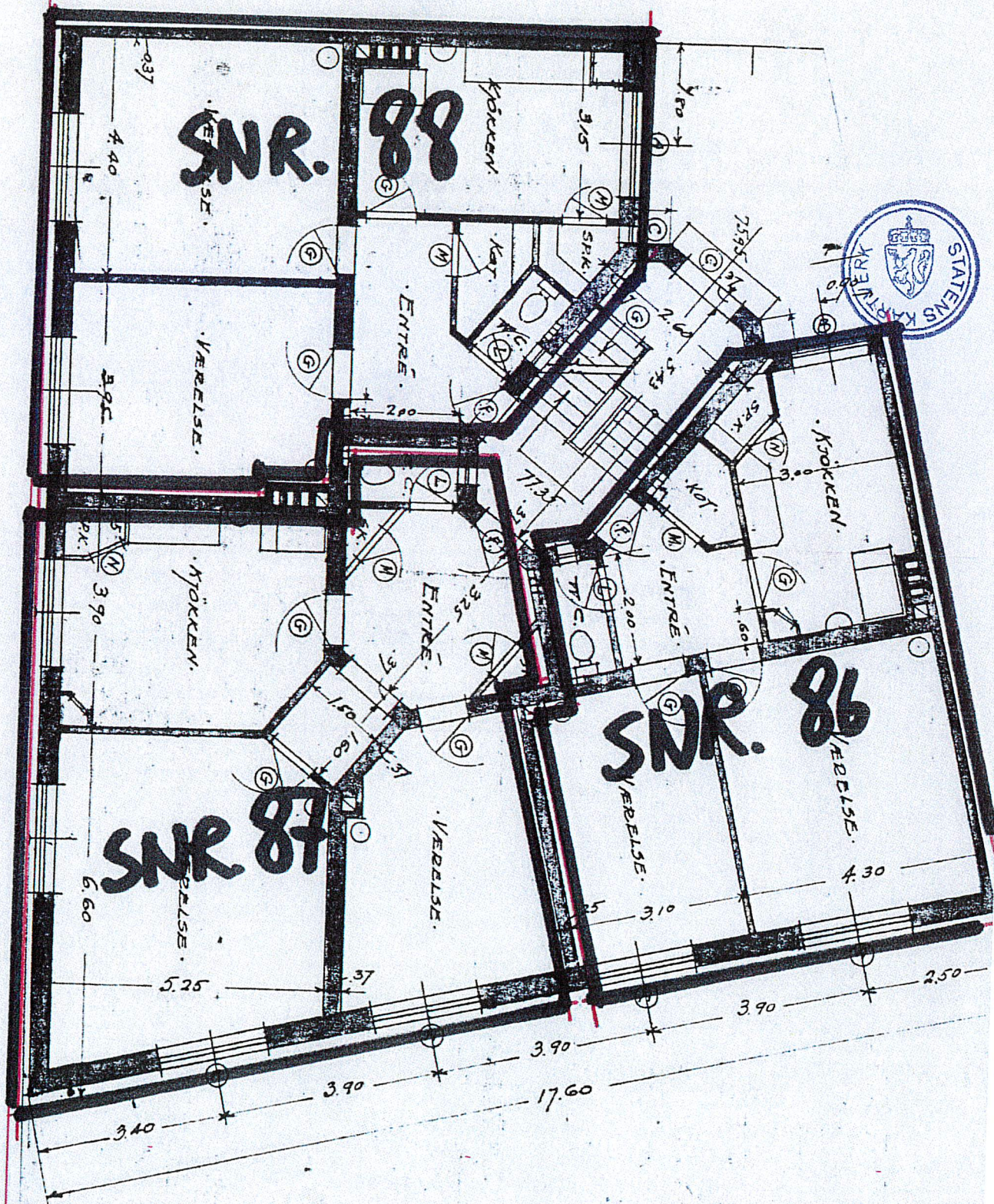

JOHAN SELMERS GATE 12, OSLO 4
PLAN AV 1 ETG
MÅL 1:100
OSLO, 22.12.82.
PER LIE ARKITEKT MNAL

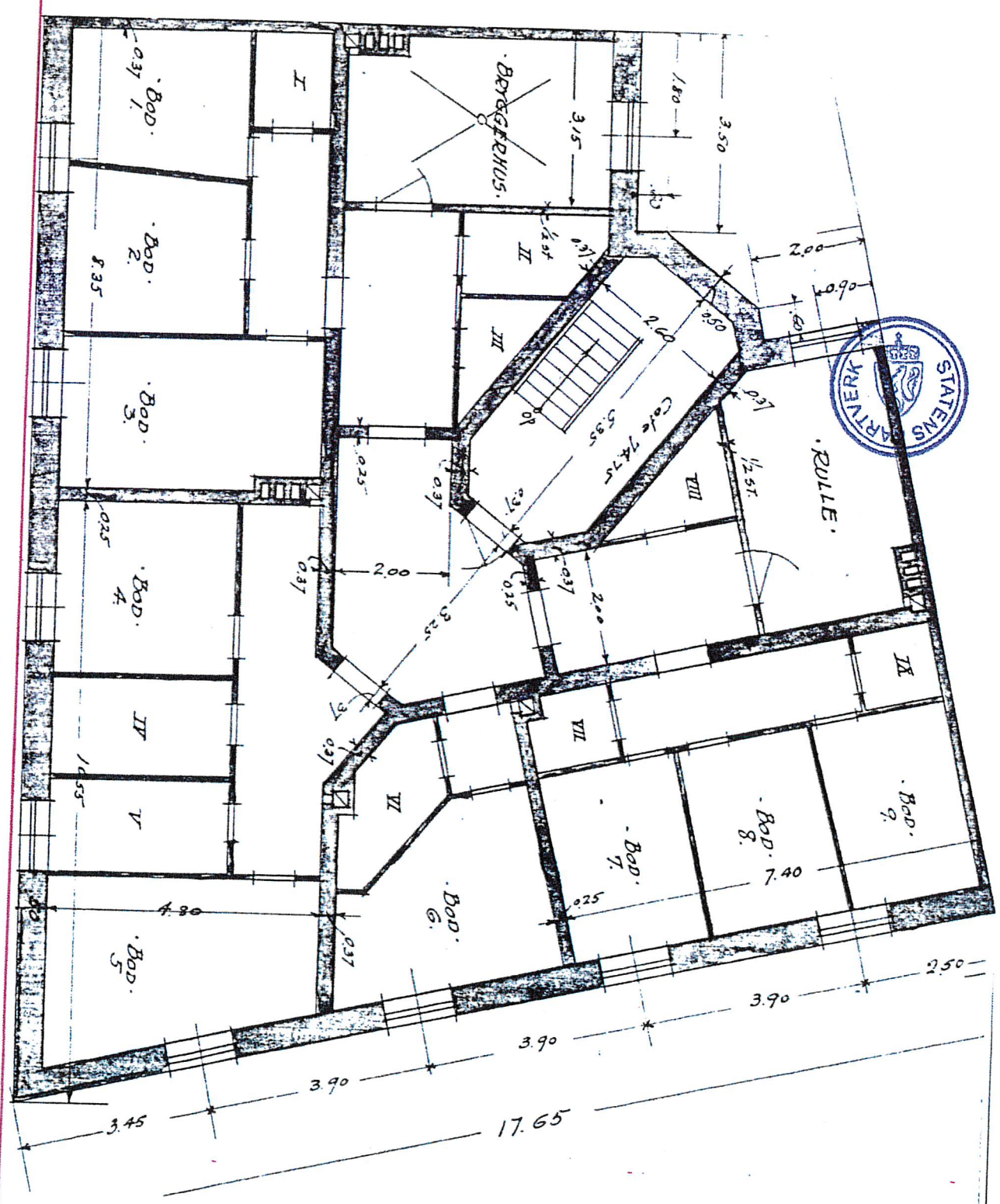

JOHAN SELMERS GATE 12, OSLO 4
PLAN AV KJELLER
MÅL, 1:100
OSLO, 22.12.82

PER LIE ARKITEKT MNAL

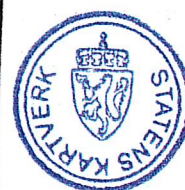
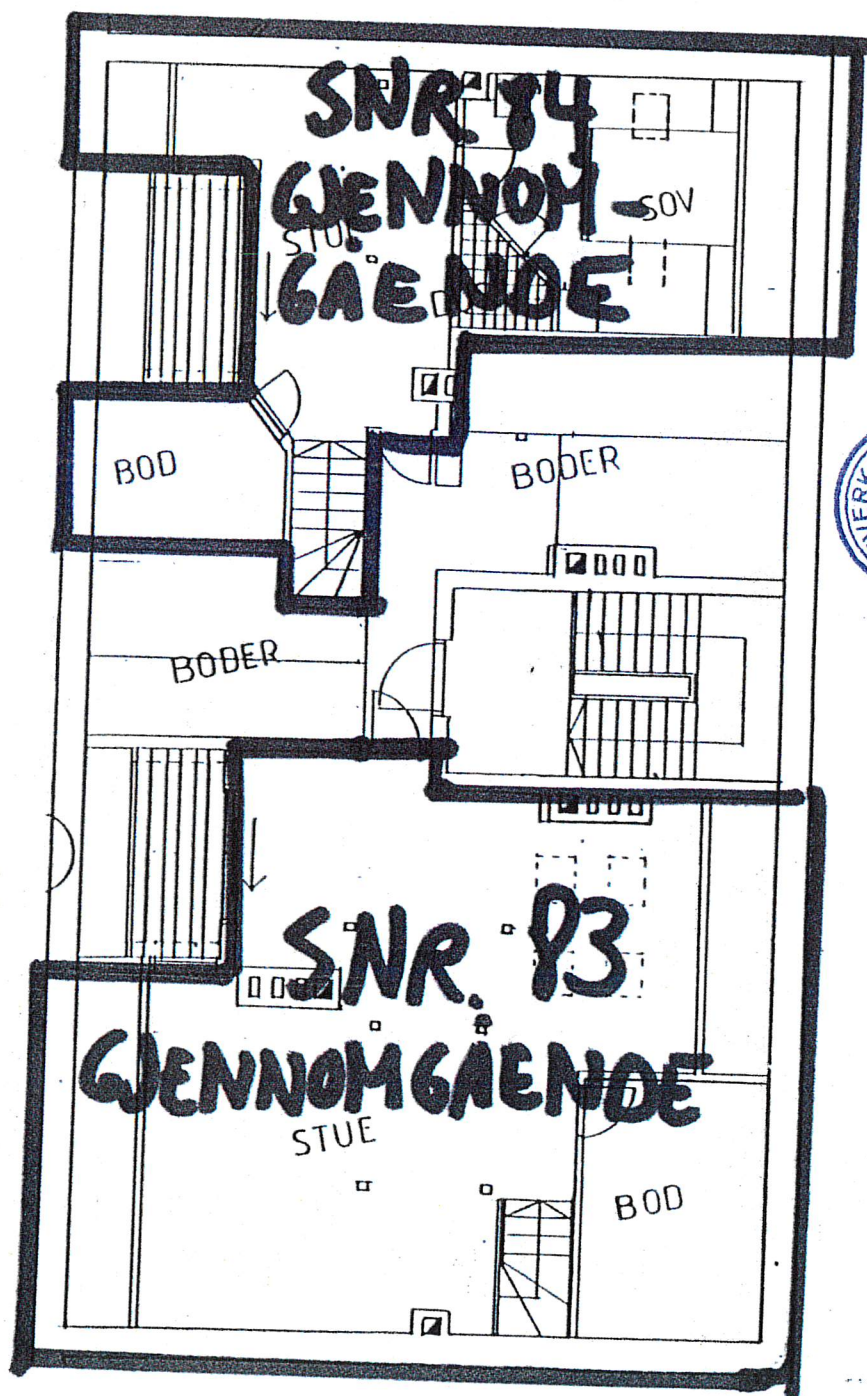

JOHAN SELMERS GATE 10 OSLO 4	
PLAN AV LOFT	
MÅL, 1:100	PER LIE ARKITEKT MNAL
OSLO, 22.12.82.	

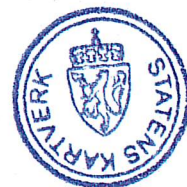
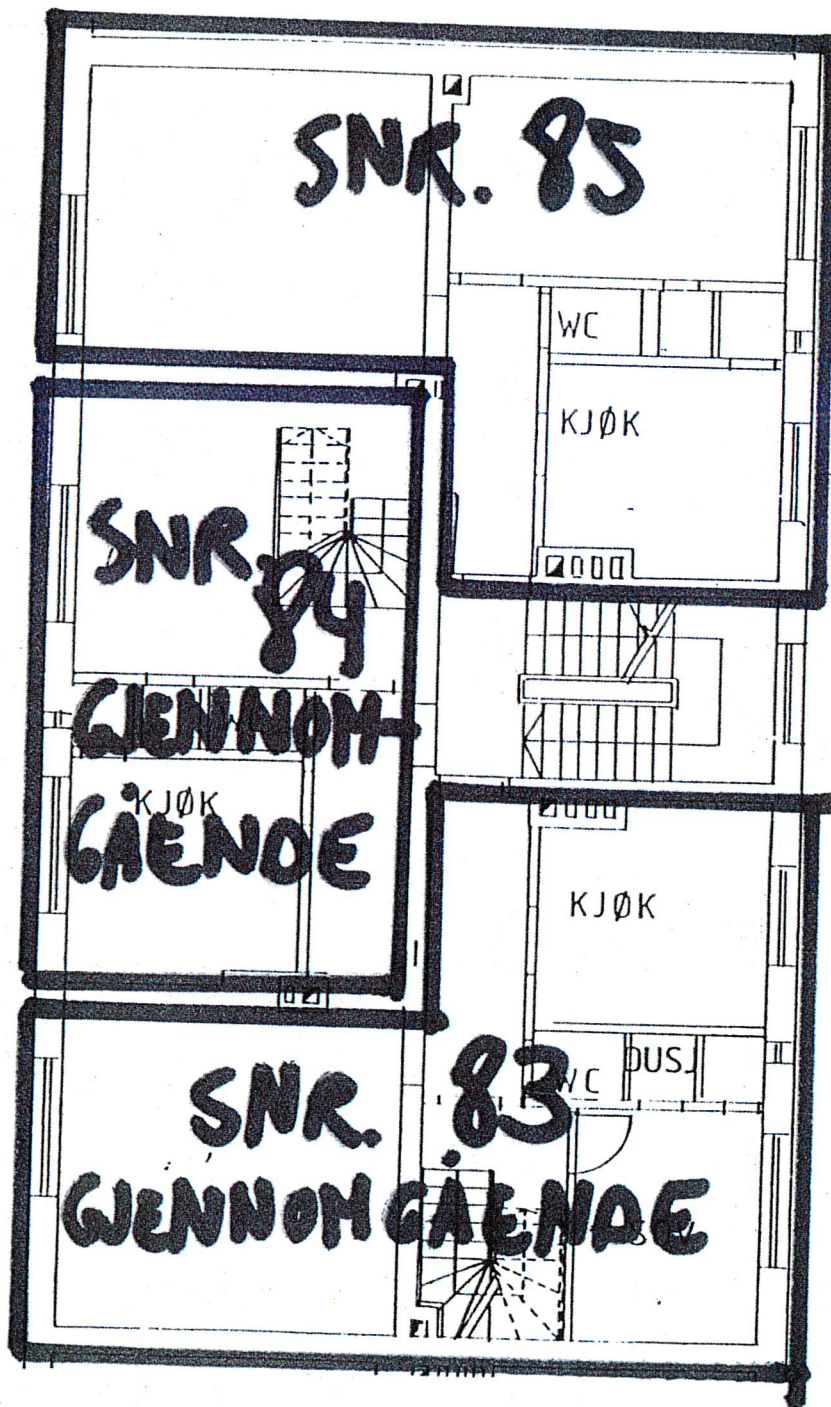

JOHAN SELMERS GATE 10, OSLO 4	
PLAN AV 3 ETC	
MÅL 1:100	PER LIE ARKITEKT MNAL
OSLO, 22-12-82	

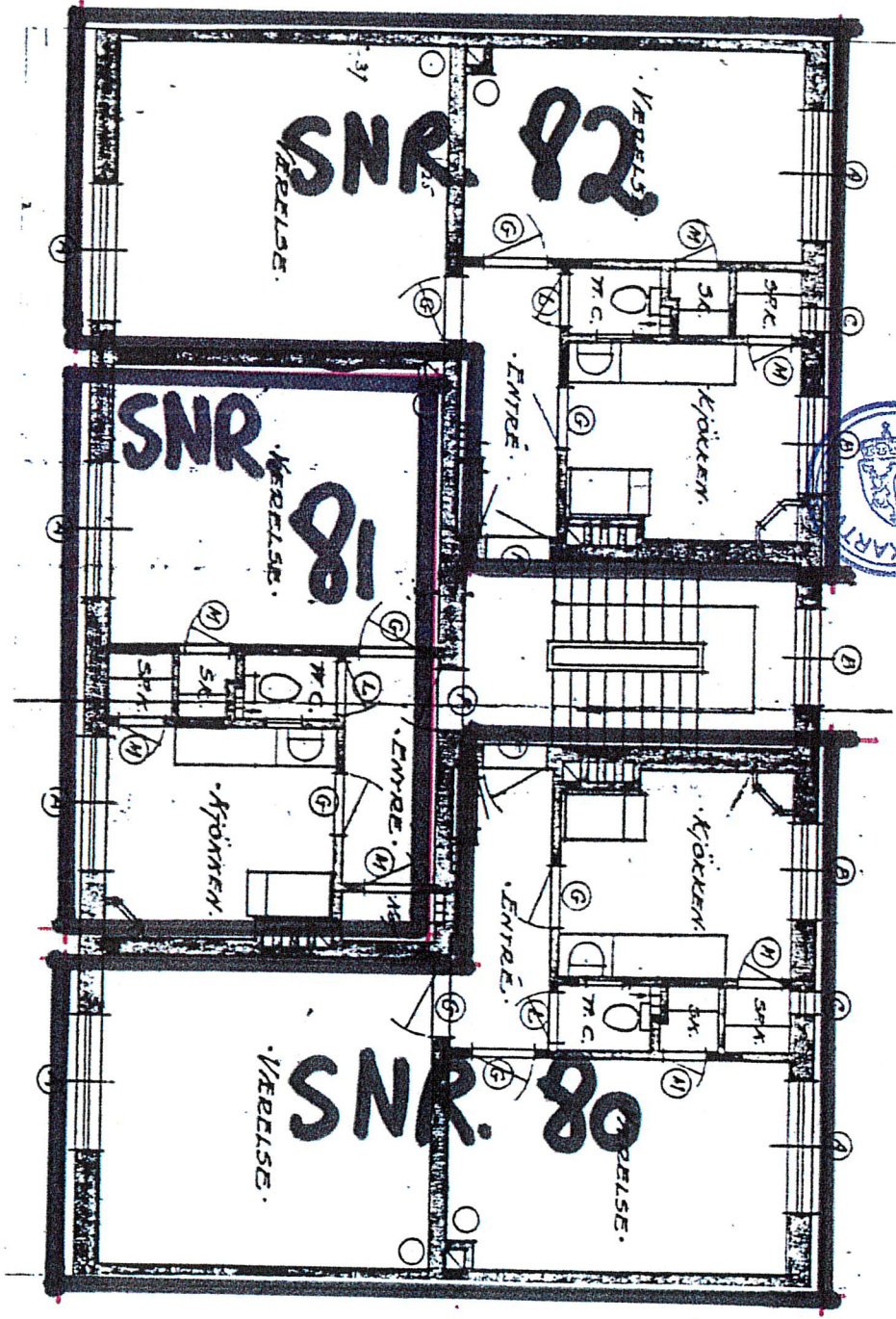

JOHAN SELMERS GATE 10, OSLO 4
PLAN AV 2, ETC
MÅL 1:100
OSLO, 22-12-82

PER LIE ARKITEKT MNAL

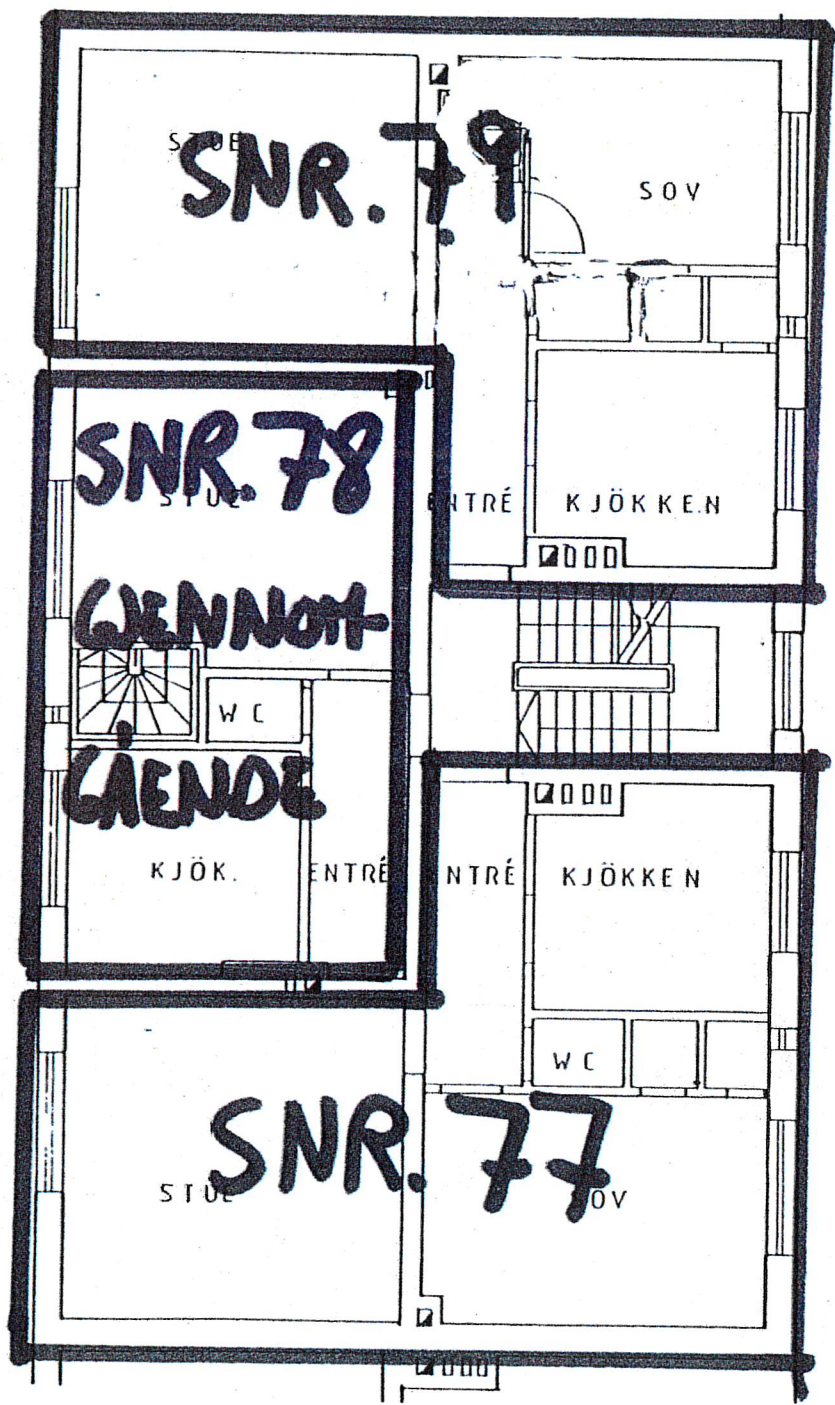

JOHAN SELMERS GATE 10, OSLO 4	
PLAN AV 1. ETG	
MÅL 1:100	PER LIE ARKITEKT MNAL
OSLO, 22.12.82.	

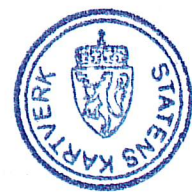
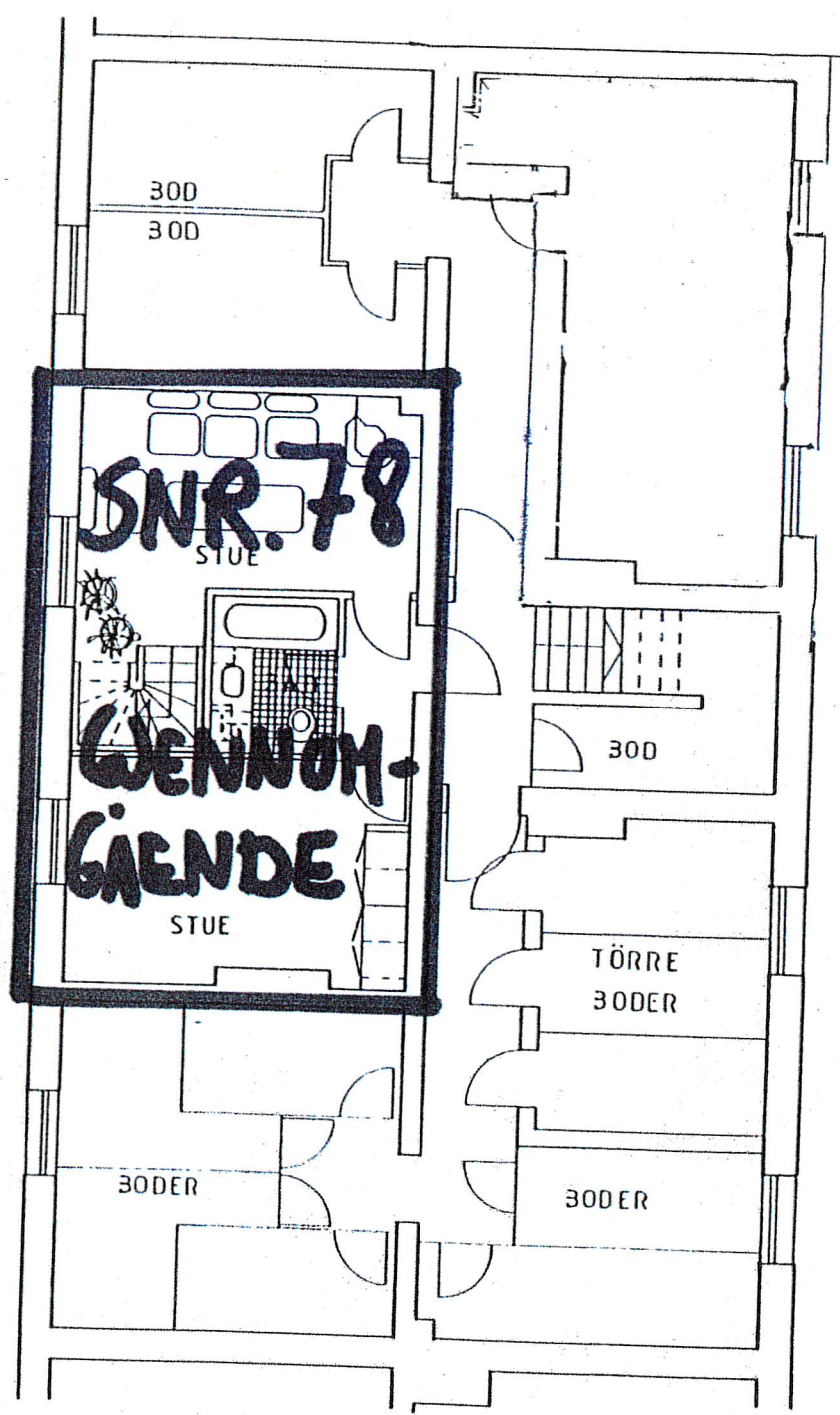

JOHAN SELMERS GATE, 10, OSLO 4	
PLAN AV KJELLER	
MÅL 1:100	PER LIE ARKITEKT MNAL
OSLO, 22-12-82	

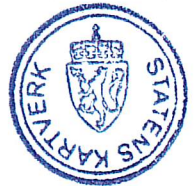
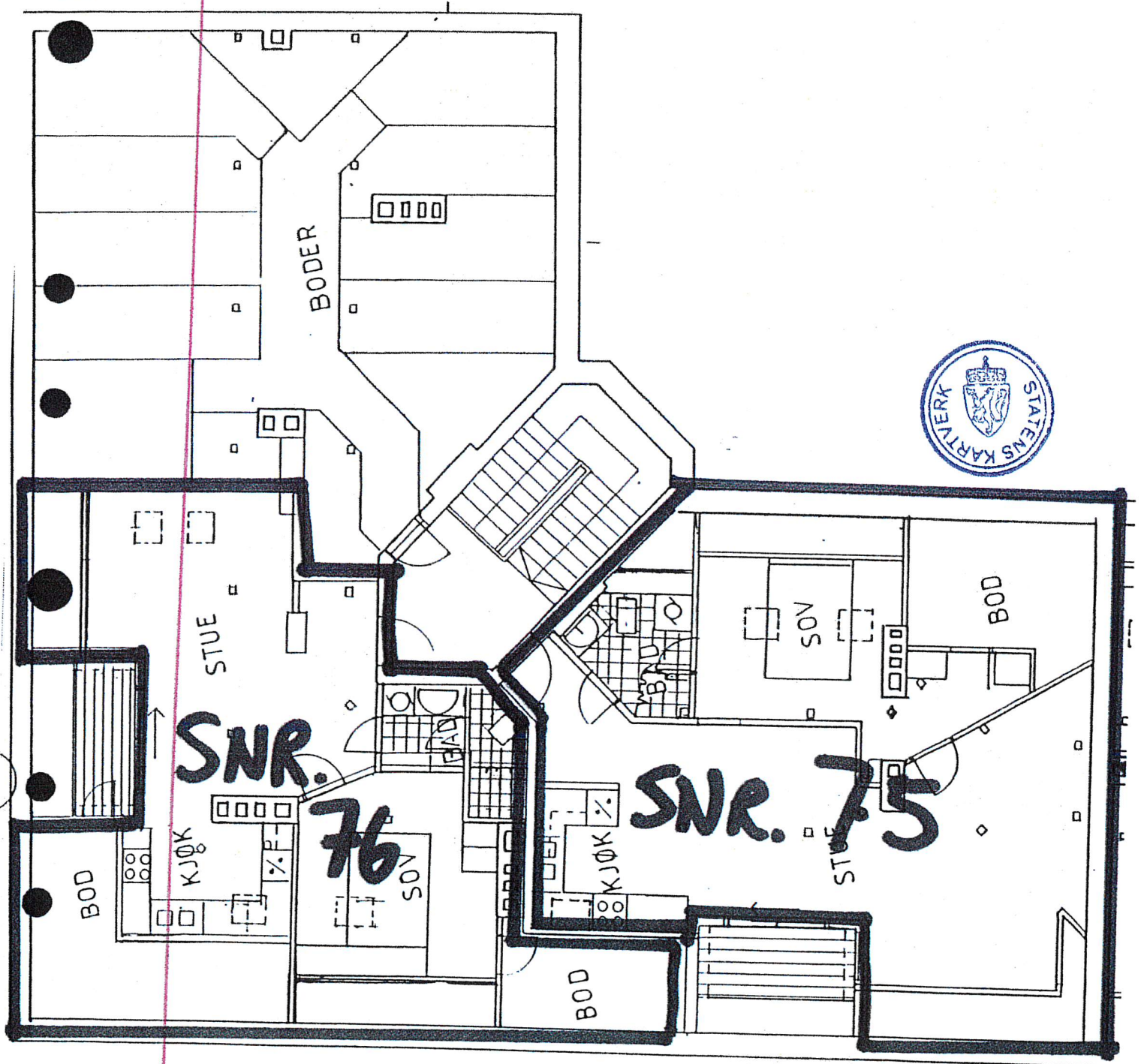

JOHAN SELMERS GATE 8 OSLO 4	
PLAN AV LOFT	
MÅL, 1:100	PER LIE ARKITEKT MNA
OSLO, 22-12-82	

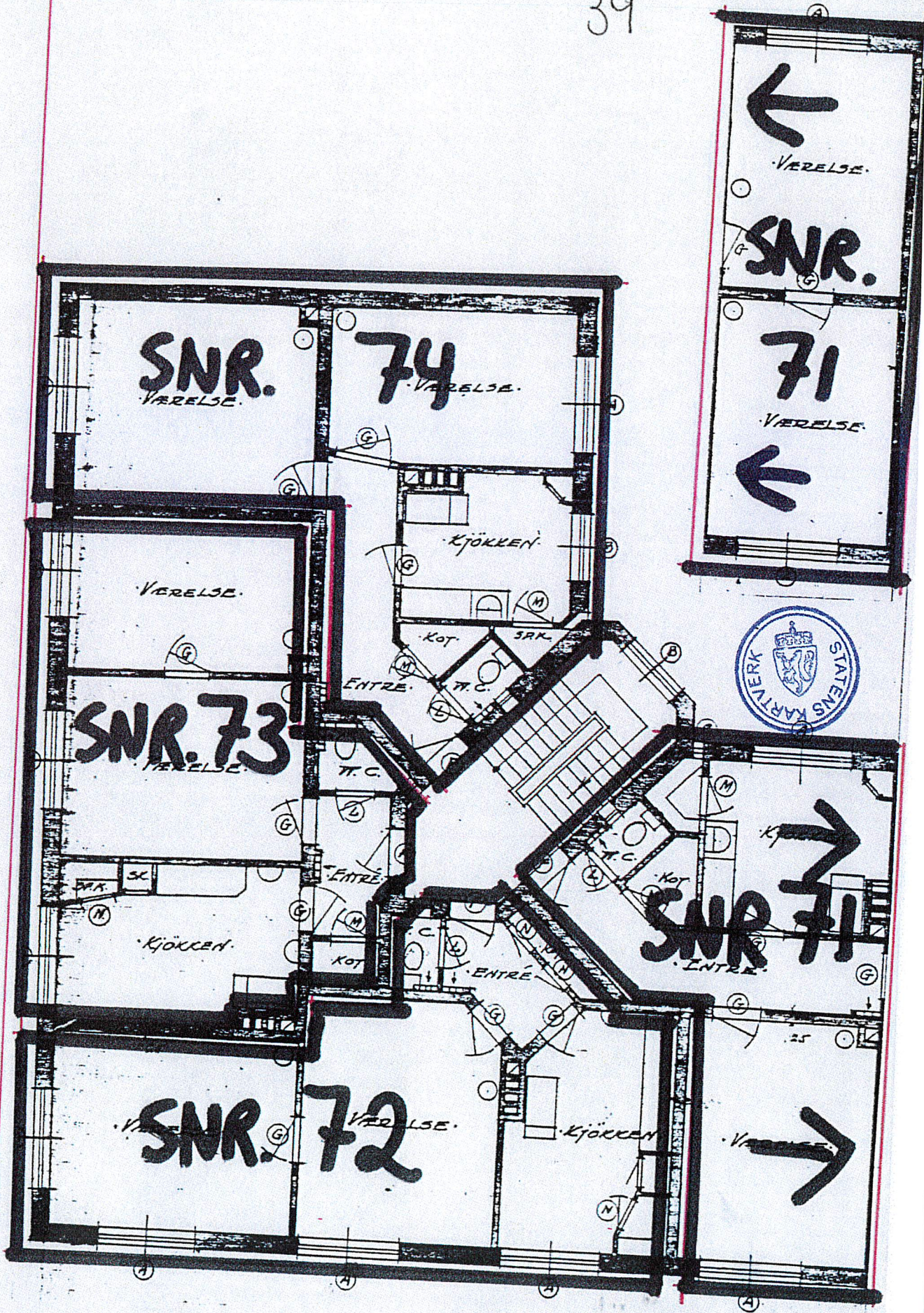

JOHAN SELMERS GATE 8	OSLO 4
PLAN AV 3	ETG.
MÅL 1:100	
OSLO, 22.12.82	PER LIE ARKITEKT MNAL

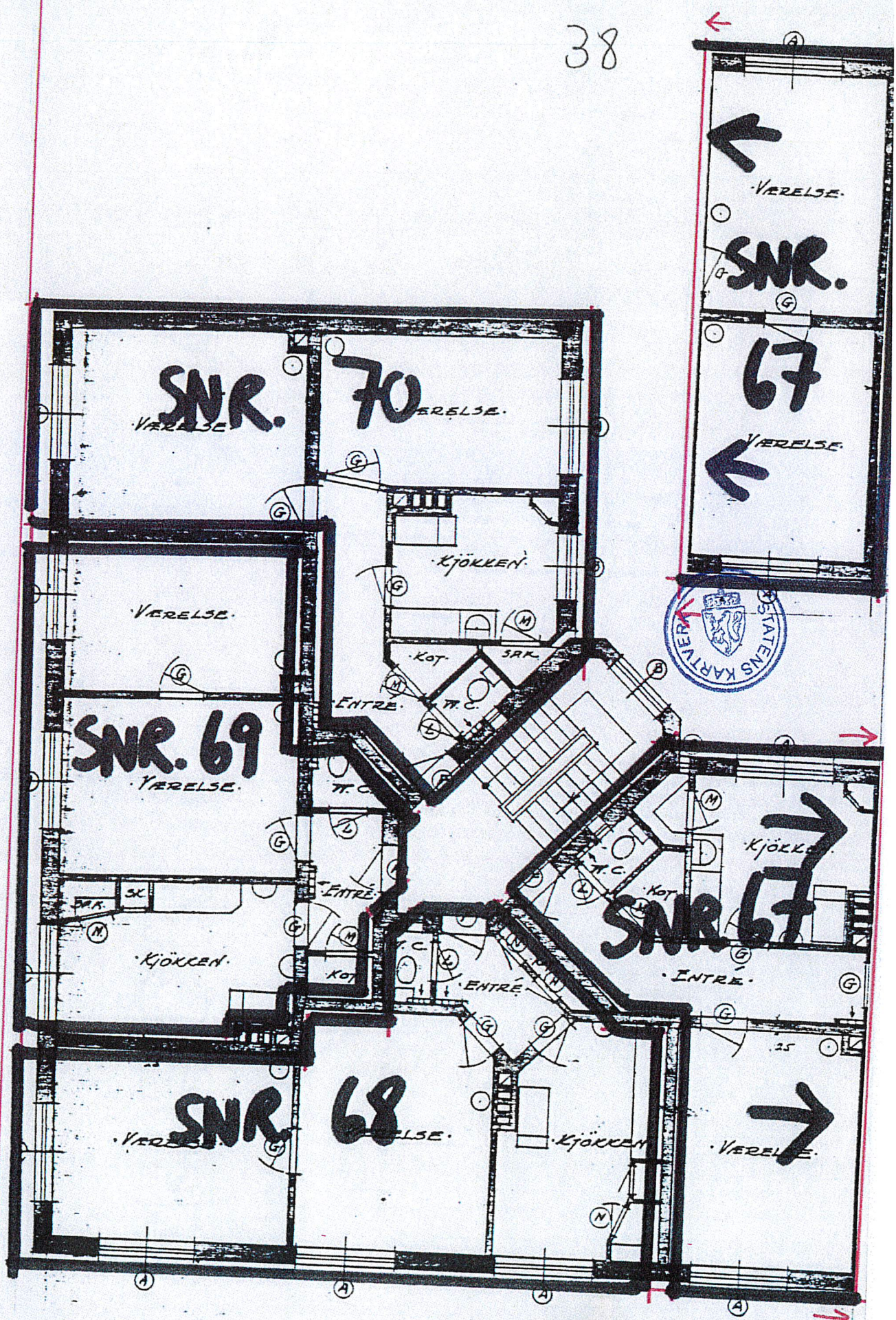

JOHAN SELMERS GATE 8, OSLO 4	
PLAN AV 2 ETC	
M&L, 1:100	PER LIE ARKITEKT MNAL
OSLO, 22.12.82	

37

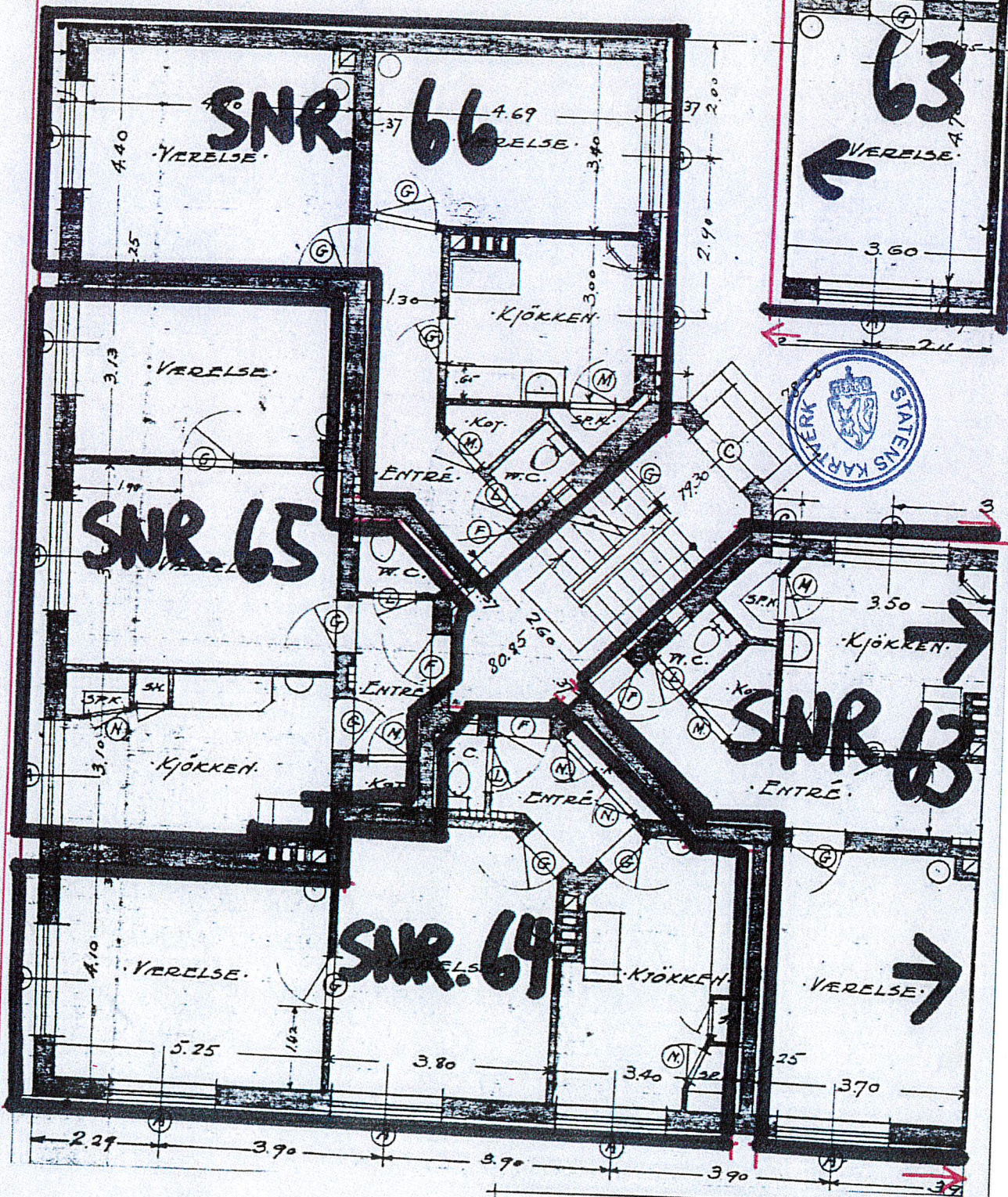

JOHAN SELMERS GATE 8, OSLO 4
 PLAN AV 1 ETC
 MÅL, 1:100
 OSLO, 22.12.82. PER LIE ARKITEKT MNAL

36

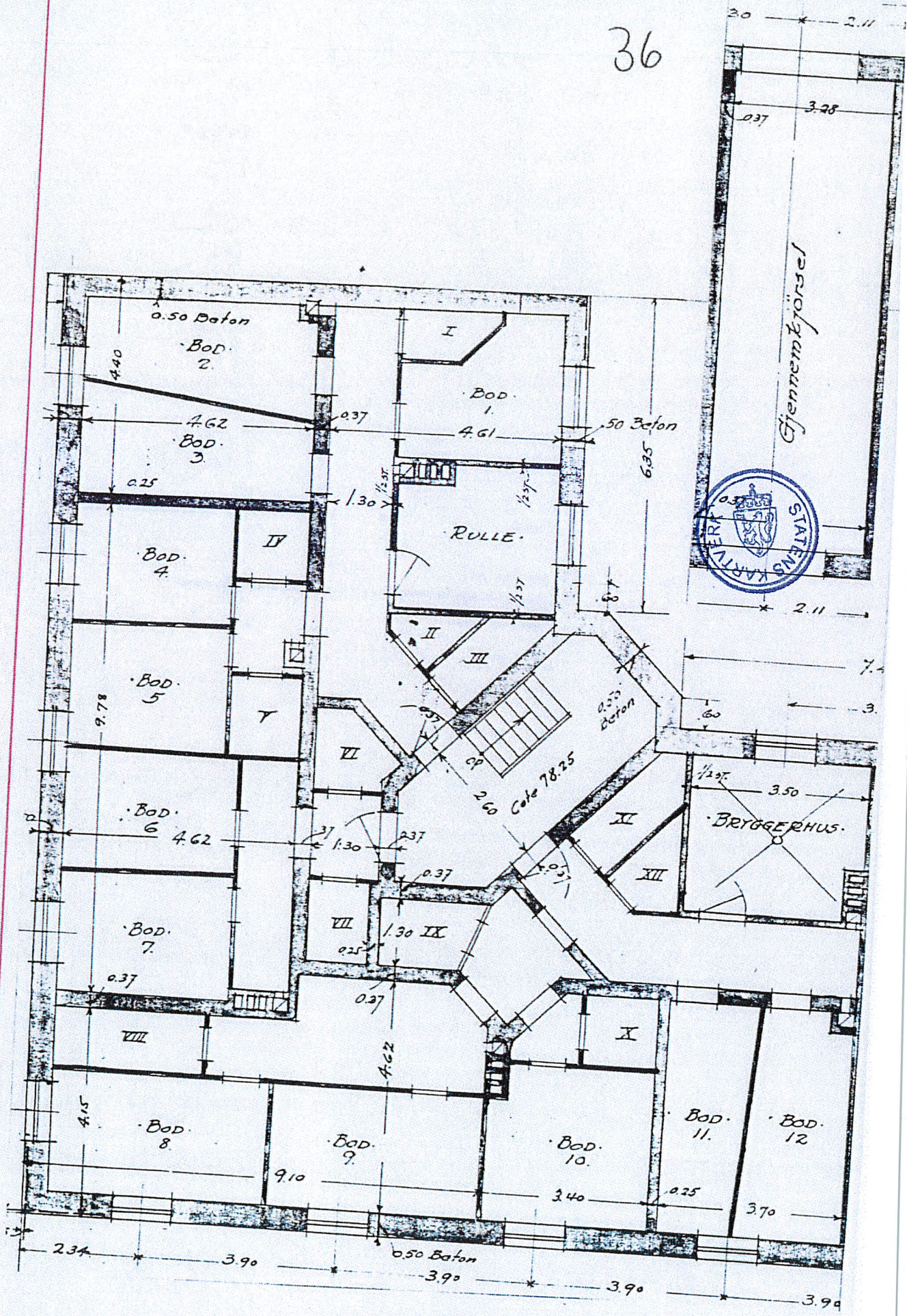

JOHANE SELMERS GATE 8, OSLO 4
 PLAN AV KJELLER.
 MÅL, 1:100
 OSLO, 22.12.82 PER LIE ARKITEKT MNAL

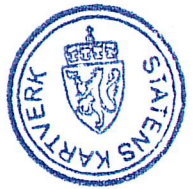
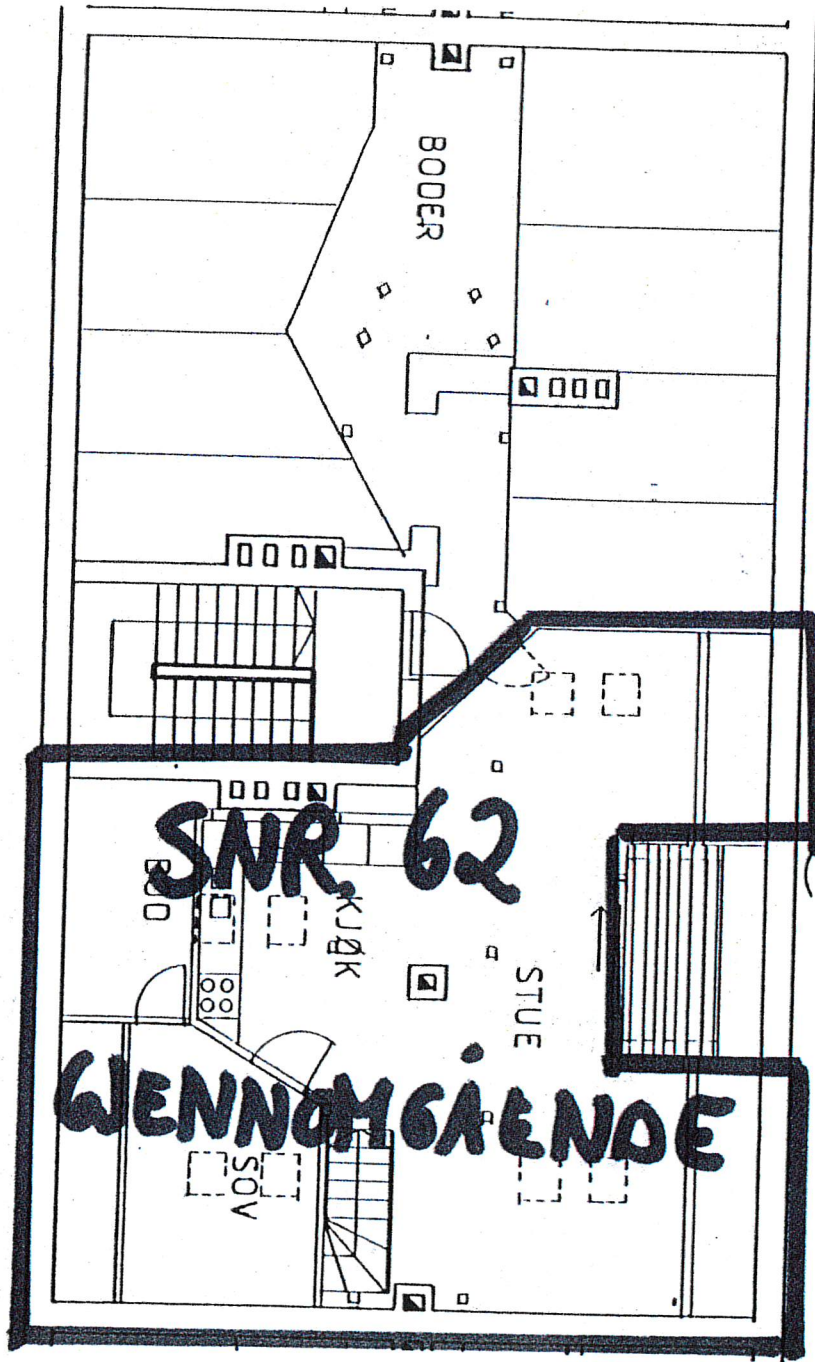

FAGERHEIMGATA 32	OSLO 4
PLAN AV LOFT	
MÅL 1:100	PER LIE ARKITEKT MNAL
OSLO 27-12-82	

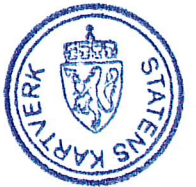
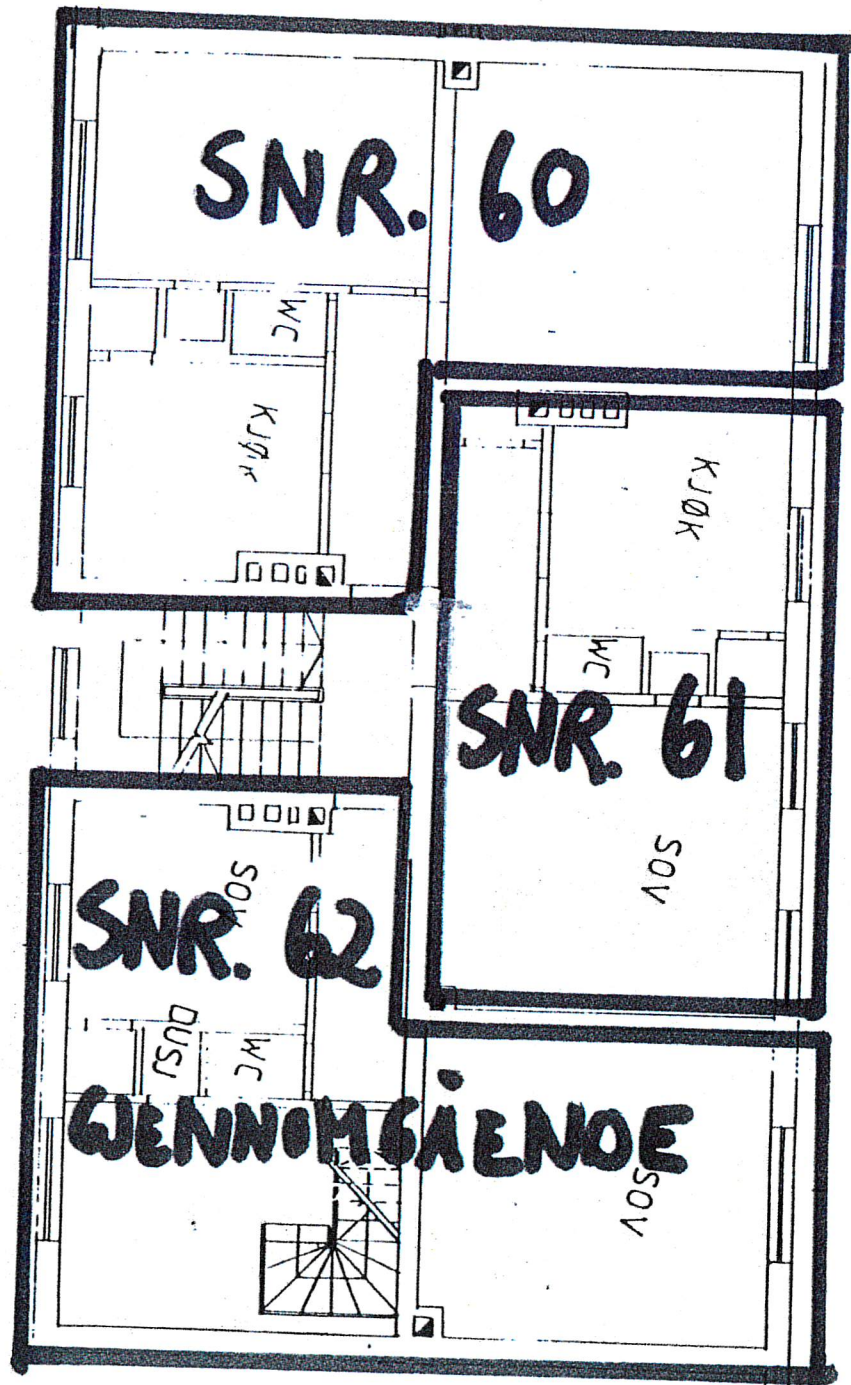

FAGERHEIMGATA 32,	OSLO 4
PLAN AV 3. ETG.	
MÅL 1:100	
OSLO, 22.12.82	PER LIE ARKITEKT MNAL

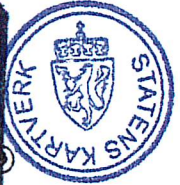
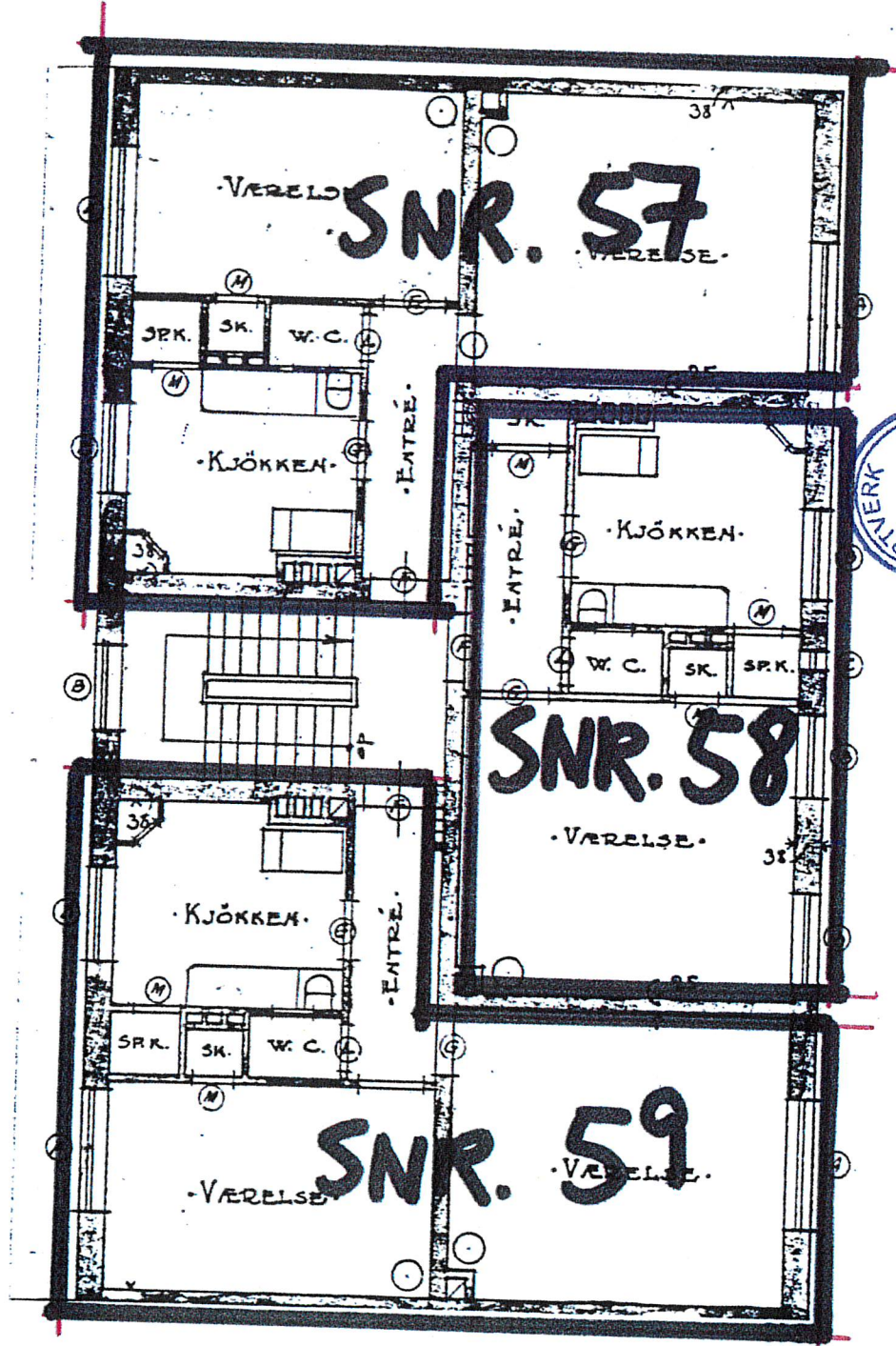

FAGERHEIMGATA 32		OSLO 4
PLAN AV 2. ETG.		
MÅST. 1:100		
OSLO, 22.12.82	PER LIE ARKITEKT MNAL	

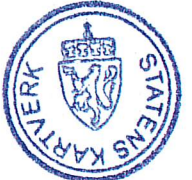
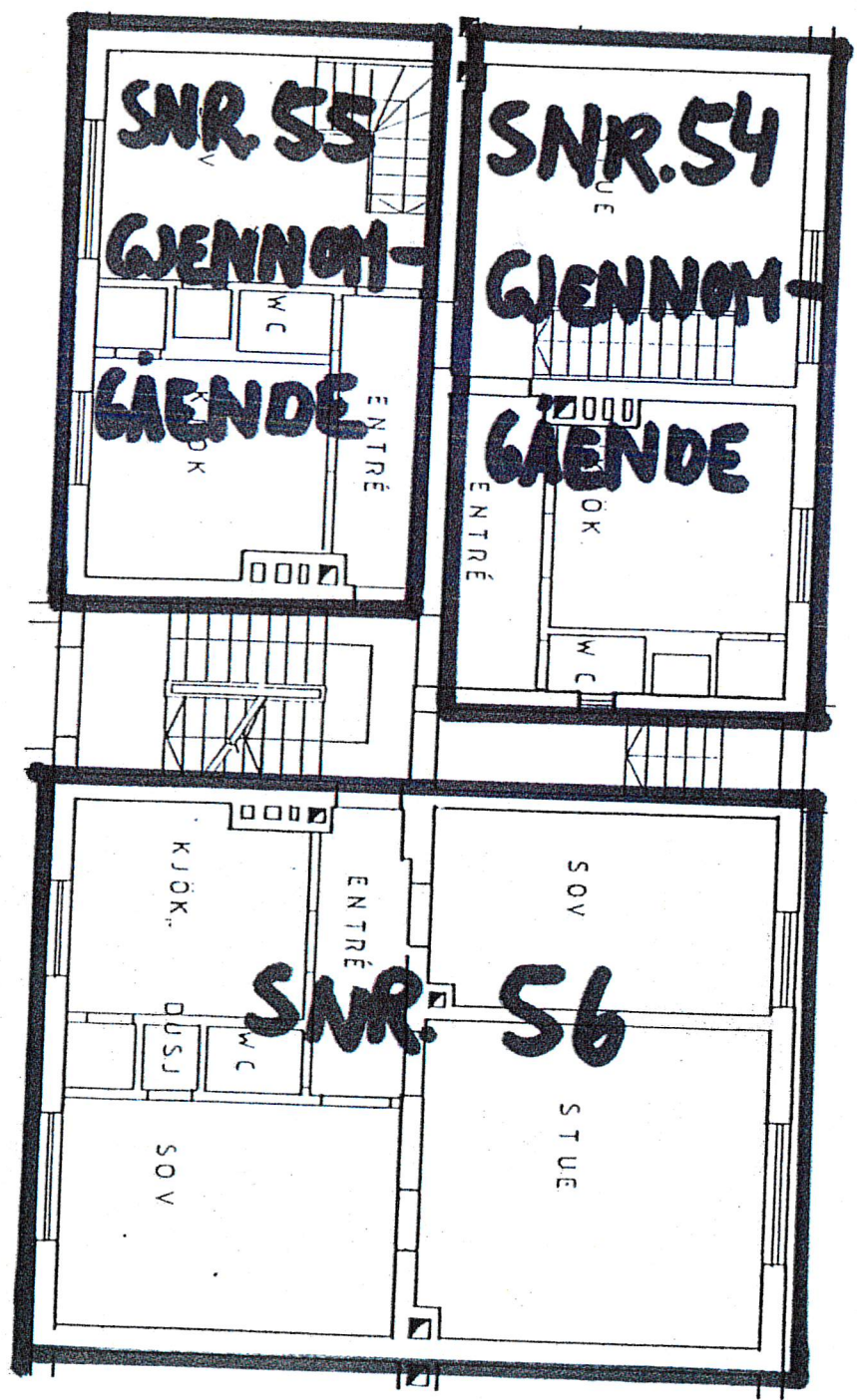

FAGERHEIMGATA 32 OSLO 4	
PLAN AV 1 ETG	
MÅL 1:100	PER LIE ARKITEKT MNAL
OSLO, 22-12-82	

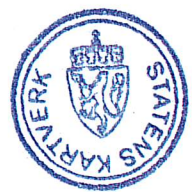
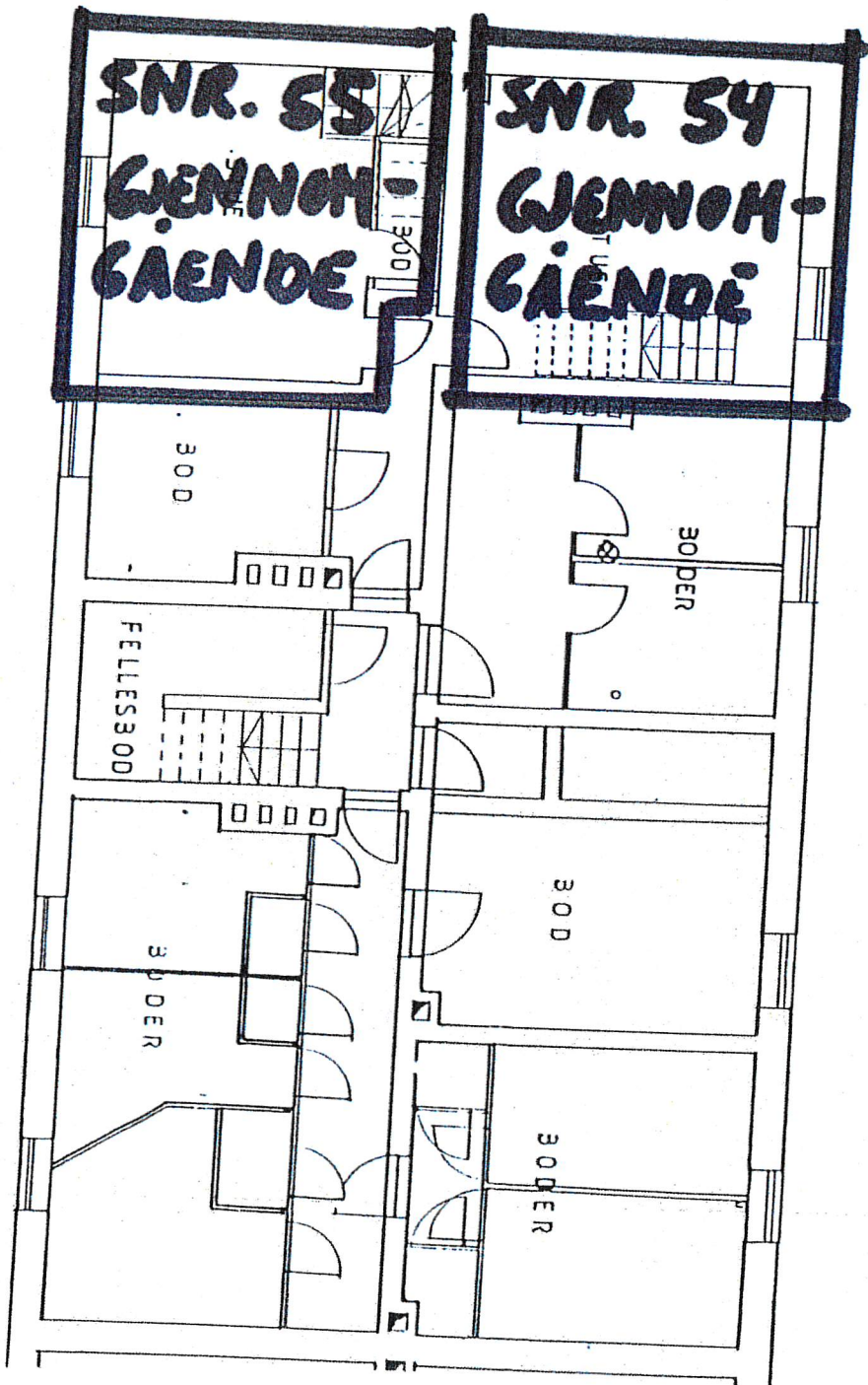

FAGERHEIMGATE 32, OSLO 4	
PLAN AV KJELLER	
M&L, 1:100	PER LIE ARKITEKT MNAL
OSLO, 22.12.82	